

## Commune de CHAMPS-SUR-MARNE

ZAC des Hauts de Nesles

Route de la Marne - R.D. n°199

Accusé de réception – Ministère de l'intérieur

077-227700010-20220929-lmc100000024221-DE

Cadastr

Acte Certifié exécutoire

PLAN

Envoi Préfecture : 07/10/2022

Réception Préfet : 07/10/2022

Publication RAAD : 11/10/2022

LOT 1

Superficie : 3853m<sup>2</sup>

### LEGENDE :

 Emprise Route de la Marne - R.D. n°199

 Emprise lot

 Périmètre du lot

•5 Point sommet du lot

 Axe voirie existante

Voirie existante

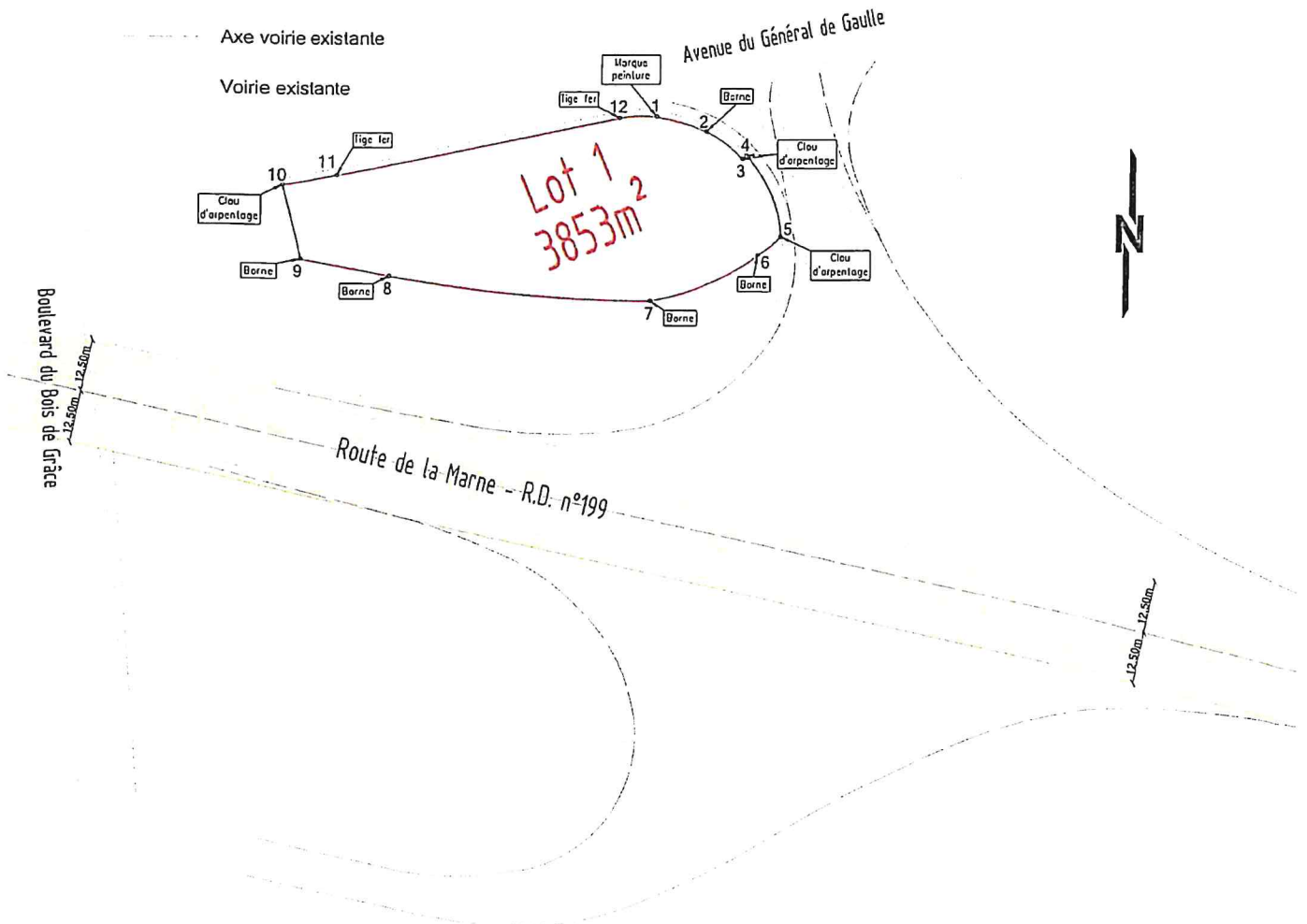

**GÉOMÈTRE-EXPERT**  
CONSEILLER VALORISER GARANTIR

 **Cabinet MILLARD**  
Cabinet MILLARD S.A.R.L.  
6, Rue Gustave Nast  
BP 12 - 77501 CHELLES  
☎ 01 64 21 30 88  
✉ : geometre@cabinetmillard.com

Inscrit à l'OGC sous le numéro 1997 B 200001

### Lot 1







Point	X (m)	Y (m)	Dist. (m)	Ray. (m)
1	1669715.349	8183433.711		
2	1669727.424	8183430.082	12.608	51.679
3	1669736.223	8183423.480	11.000	29.722
4	1669737.199	8183424.339	1.300	
5	1669745.718	8183404.969	21.161	31.656
6	1669740.099	8183400.575	7.133	66.009
7	1669714.038	8183389.736	28.225	66.009
8	1669650.011	8183395.707	64.304	383.152
9	1669628.876	8183399.747	21.518	
10	1669624.470	8183417.342	18.137	
11	1669637.318	8183419.712	13.065	
12	1669706.253	8183433.424	70.286	
1	1669715.349	8183433.711	9.096	27.722

## PLAN DE BORNAGE

Lot 2

Superficie : 14625m<sup>2</sup>

### LEGENDE :

-  Emprise Route de la Marne - R.D. n°199
-  Emprise lot
-  Périmètre du lot
-  Point sommet du lot
-  Axe voirie existante
-  Voirie existante

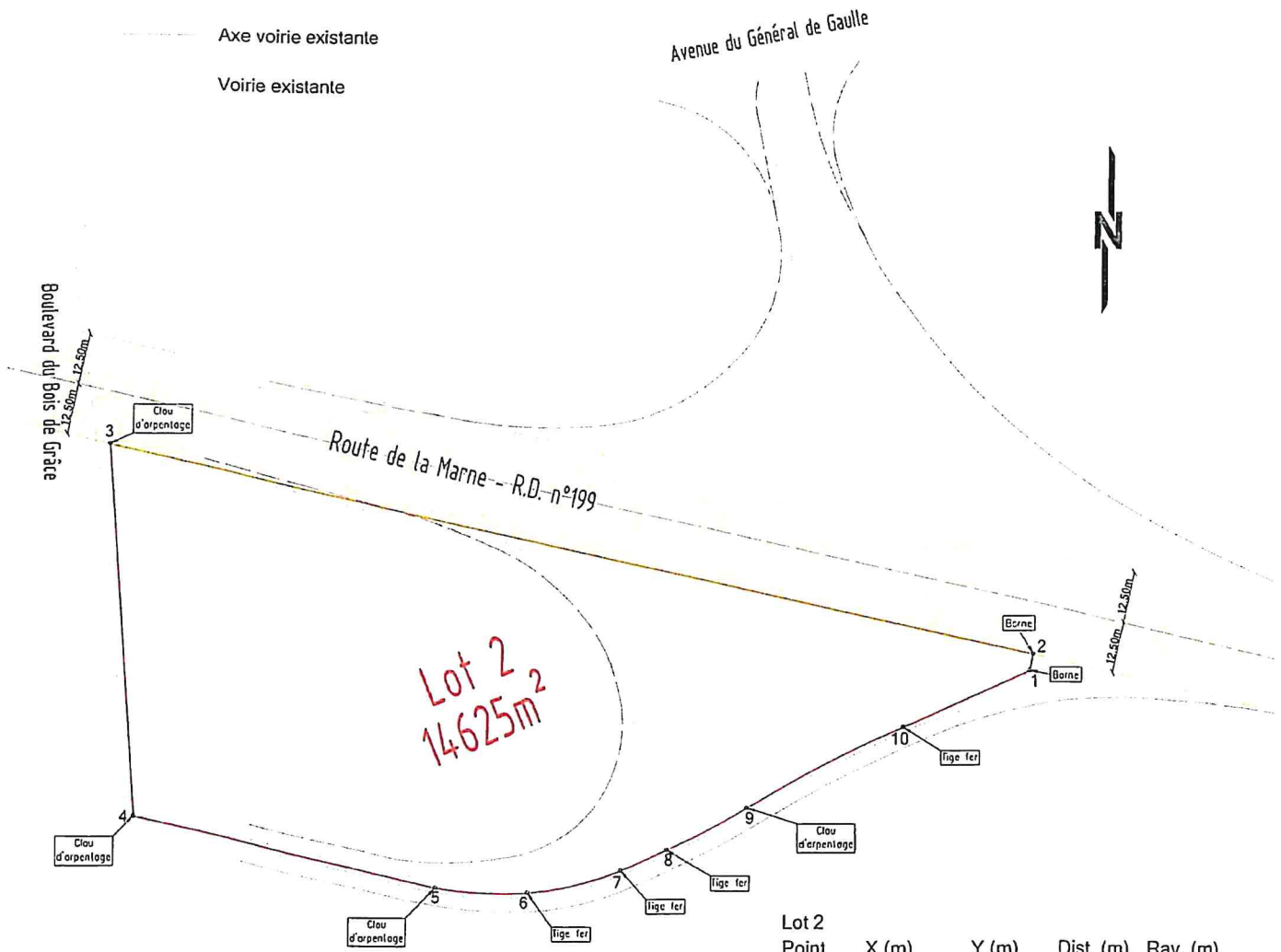

Lot 2	Point	X (m)	Y (m)	Dist. (m)	Ray. (m)
	1	1669811.155	8183298.536		
	2	1669812.039	8183302.473	4.035	
	3	1669585.433	8183353.131	232.199	
	4	1669592.106	8183262.324	91.051	
	5	1669665.518	8183245.668	75.278	
	6	1669688.154	8183244.392	22.672	104.022
	7	1669711.018	8183249.879	23.513	79.407
	8	1669722.173	8183254.767	12.179	
	9	1669741.741	8183265.008	22.086	168.702
	10	1669780.186	8183284.758	43.221	292.411
	1	1669811.155	8183298.536	33.896	



**GÉOMÈTRE-EXPERT**  
CONSEILLER VALORISER GARANTIR

**Cabinet MILLARD**  
Cabinet MILLARD S.A.R.L.  
6, Rue Gustave Nosié  
BP 12 - 77501 CHILLES  
☎ 01 64 21 30 88  
✉ : geomtre@cabinetmillard.com

Inscrit à l'OGE sous le numéro 1997 B 200001