

ANNEXES

ANNEXE 1 - Plan d'actions 2009-2011

ANNEXE 2 - Fiches opérations

ANNEXE 3 - Plan de financement

ANNEXE 4 - Plan de contributions

ANNEXE 5 - Plan de concertation du massif

Année: 2007

<i>Orientation Stratégique</i> 1. Promouvoir l'identité du massif de Fontainebleau en s'appuyant sur son patrimoine				
<i>opération</i>	<i>Coût estimé</i>	<i>financement Sollicité / Accordé</i>	<i>Avancement</i>	
00.Restauration paysagère de l'allée aux vaches	40 000,00 €	40 000,00 € /	40 000,00 €	■
05.Mise en scène paysagère de la forêt: Traitement des lisières	21 500,00 €	21 500,00 € /	21 500,00 €	■
Total pour l'Orientation Stratégique concernée:		61 500,00 € /	61 500,00 €	
<i>Orientation Stratégique</i> 3. Favoriser une utilisation du massif assurant la préservation de son patrimoine écologique.				
<i>opération</i>	<i>Coût estimé</i>	<i>financement Sollicité / Accordé</i>	<i>Avancement</i>	
00.Restructuration de l'aire d'accueil du Cabaret Masson	17 000,00 €	20 000,00 € /	20 000,00 €	■
Total pour l'Orientation Stratégique concernée:		17 000,00 € /	20 000,00 €	
Total de l'année:			81500	81500

Année: 2008

<i>Orientation Stratégique</i> 1. Promouvoir l'identité du massif de Fontainebleau en s'appuyant sur son patrimoine				
<i>opération</i>	<i>Coût estimé</i>	<i>financement Sollicité / Accordé</i>	<i>Avancement</i>	
00.Restauration paysagère de l'allée aux vaches	187 000,00 €	159 026,00 € /	159 026,00 €	■
05.Mise en scène paysagère de la forêt: Traitement des lisières	35 000,00 €	35 000,00 € /	35 000,00 €	■
08.Préservation et valorisation du patrimoine: restauration des sentiers Denecourt	95 000,00 €	95 000,00 € /	95 000,00 €	■
11.Mise en scène paysagère de la forêt: Etude sur les entrées de forêt	20 000,00 €	20 000,00 € /	20 000,00 €	■
Total pour l'Orientation Stratégique concernée:		337 000,00 € /	309 026,00 €	
<i>Orientation Stratégique</i> 3. Favoriser une utilisation du massif assurant la préservation de son patrimoine écologique.				
<i>opération</i>	<i>Coût estimé</i>	<i>financement Sollicité / Accordé</i>	<i>Avancement</i>	
00.Restructuration de l'aire d'accueil du Cabaret Masson	90 600,00 €	90 600,00 € /	90 600,00 €	■
Total pour l'Orientation Stratégique concernée:		90 600,00 € /	90 600,00 €	
Total de l'année:			399626	399626

Année: 2009

Orientation Stratégique 1. **Promouvoir l'identité du massif de Fontainebleau en s'appuyant sur son patrimoine**

<i>opération</i>	<i>Coût estimé</i>	<i>financement Sollicité / Accordé</i>	<i>Avancement</i>
01.La mémoire dans la pierre (phase 1)	46 000,00 €	46 000,00 € /	■ / ■
04.Mise en scène paysagère de la forêt: Traitement des Points de vue et chaos rocheux	5 000,00 €	5 000,00 € /	■ / ■
05.Mise en scène paysagère de la forêt: Traitement des lisières	36 000,00 €	29 000,00 € /	■ / ■
06.Mise en scène paysagère de la forêt: Restauration de la Route de Bourgogne aux "Fouger	10 000,00 €	10 000,00 € /	■ / ■
07.Préservation et Valorisation du patrimoine archéologique et du petit patrimoine bâti	5 000,00 €	5 000,00 € /	■ / ■
08.Préservation et valorisation du patrimoine: restauration des sentiers Denecourt	44 000,00 €	47 500,00 € /	■ / ■
09.Mise en scène paysagère de la forêt: actualisation de la charte mobilière	3 000,00 €	3 000,00 € /	■ / ■
11.Mise en scène paysagère de la forêt: Etude sur les entrées de forêt	15 000,00 €	15 000,00 € /	■ / ■
Total pour l'Orientation Stratégique concernée:	164 000,00 €	160 500,00 € /	160 500,00 €

Orientation Stratégique 2. **Répondre aux besoins multifonctionnels et agir pour une acceptation mutuelle des usages**

<i>opération</i>	<i>Coût estimé</i>	<i>financement Sollicité / Accordé</i>	<i>Avancement</i>
14.Accueil du public: Lutte contre l'érosion et sécurisation des sites d'escalade	65 400,00 €	47 400,00 € /	■ / ■
17.Accueil du Public en forêt: pérennisation de la Brigade équestre	35 000,00 €	35 000,00 € /	■ / ■
Total pour l'Orientation Stratégique concernée:	100 400,00 €	82 400,00 € /	67 100,00 €

Orientation Stratégique 3. **Favoriser une utilisation du massif assurant la préservation de son patrimoine écologique.**

<i>opération</i>	<i>Coût estimé</i>	<i>financement Sollicité / Accordé</i>	<i>Avancement</i>
00.Restructuration de l'aire d'accueil du Cabaret Masson	23 040,00 €	17 600,00 € /	■ / ■
20.Expérimentations de mode d'exploitations forestières à impacts réduit	1 000,00 €	1 000,00 € /	■ / ■
21.Réintroduction et suivi des peuplements d'Arenaria Grandiflora	0,00 €	0,00 € /	■ / ■
22.Communication: définition et mise en oeuvre d'un plan de communication	3 500,00 €	3 500,00 € /	■ / ■
23.Valorisation de l'Arboretum de Franchard	15 000,00 €	15 000,00 € /	■ / ■
27.Sentier pédagogique de la RBI du Gros Fouteau (Hauteurs de la Solle)	18 000,00 €	18 000,00 € /	■ / ■
28.Entretien de mares	38 574,00 €	38 174,00 € /	■ / ■
36.Entretien de la forêt et des espaces d'accueil	650 000,00 €	500 000,00 € /	■ / ■
37.Communication: sensibilisation dans le cadre de la fête de l'air	1 000,00 €	1 000,00 € /	■ / ■
Total pour l'Orientation Stratégique concernée:	750 114,00 €	594 274,00 € /	593 274,00 €

Orientation Stratégique 4. **Assurer un lien durable entre la forêt, son territoire et ses acteurs.**

<i>opération</i>	<i>Coût estimé</i>	<i>financement Sollicité / Accordé</i>	<i>Avancement</i>
38.Aménagement de l'antenne forestière et de ses abords	0,00 €	0,00 € /	■ / ■
40.Schema de liaisons douces: élaboration	3 500,00 €	3 500,00 € /	■ / ■
43.Chartes, volontariat et labellisation (phase 1)	11 000,00 €	11 000,00 € /	■ / ■
44.Communication: partage de la gestion forestière	2 500,00 €	2 500,00 € /	■ / ■
45.Communication: Mise en place d'un Comité Communication	0,00 €	0,00 € /	■ / ■



46. Renforcement du lien Château-Forêt	7 000,00 €	7 000,00 €		/	7 000,00 €		
47. Dynamique internationale	0,00 €	0,00 €		/	0,00 €		
48. Trame verte et bleue Fontainebleau-vallée de l'Essonne: étude préparatoire	60 000,00 €	55 000,00 €		/	55 000,00 €		
49. Inventaire et référencement des recherches/études sur Fontainebleau	7 000,00 €	7 000,00 €		/	7 000,00 €		
Total pour l'Orientation Stratégique concernée:	91 000,00 €	86 000,00 €		/	86 000,00 €		
Total de l'année:	1 105 514,00 €	923174			906874		



Année: 2010

Orientation Stratégique 1. Promouvoir l'identité du massif de Fontainebleau en s'appuyant sur son patrimoine

opération	Coût estimé	financement	Sollicité / Accordé	Avancement			
02. La mémoire dans la pierre (phase 2)	34 000,00 €	35 000,00 €		/	18 500,00 €		
03. La mémoire dans la pierre (phase 3)	15 000,00 €	10 000,00 €		/	0,00 €		
04. Mise en scène paysagère de la forêt: Traitement des Points de vue et chaos rocheux	15 000,00 €	14 000,00 €		/	1 500,00 €		
05. Mise en scène paysagère de la forêt: Traitement des lisières	49 750,00 €	42 150,00 €		/	25 150,00 €		
07. Préservation et Valorisation du patrimoine archéologique et du petit patrimoine bâti	8 000,00 €	8 000,00 €		/	0,00 €		
08. Préservation et valorisation du patrimoine: restauration des sentiers Denecourt	53 500,00 €	50 500,00 €		/	50 500,00 €		
10. Préservation et valorisation du patrimoine: Arbres remarquables	10 000,00 €	10 000,00 €		/	4 000,00 €		
Total pour l'Orientation Stratégique concernée:	185 250,00 €	169 650,00 €		/	99 650,00 €		

Orientation Stratégique 2. Répondre aux besoins multifonctionnels et agir pour une acceptation mutuelle des usages

opération	Coût estimé	financement	Sollicité / Accordé	Avancement			
12. Accueil du public en forêt: adaptation des outils de canalisation aux nouvelles technologies	72 500,00 €	68 200,00 €		/	5 000,00 €		
13. Accueil du public en forêt: évaluation de la stratégie d'accueil - observatoire de la fréquent	30 000,00 €	30 000,00 €		/	0,00 €		
14. Accueil du public: Lutte contre l'érosion et sécurisation des sites d'escalade	30 000,00 €	47 000,00 €		/	42 000,00 €		
15. Accueil du public: Vers la labellisation "Tourisme & Handicap"	5 000,00 €	5 000,00 €		/	0,00 €		
16. Réorganisation du site de Franchard en relation avec le centre d'écotourisme	100 000,00 €	100 000,00 €		/	100 000,00 €		

17. Accueil du Public en forêt: pérennisation de la Brigade équestre	46 000,00 €	5 000,00 €	/	0,00 €		
50. Accueil du public: seconde boucle de stationnement à la Grande Vallée	38 500,00 €	38 500,00 €	/	30 300,00 €		
Total pour l'Orientation Stratégique concernée:	322 000,00 €	293 700,00 €	/	177 300,00 €		

Orientation Stratégique 3. Favoriser une utilisation du massif assurant la préservation de son patrimoine écologique.

opération	Coût estimé	financement Sollicité / Accordé	Avancement
19. Entretien de landes sèches	27 500,00 €	27 500,00 € /	
20. Expérimentations de mode d'exploitations forestiers à impacts réduit	10 000,00 €	10 000,00 € /	
22. Communication: définition et mise en oeuvre d'un plan de communication	0,00 €	0,00 € /	
23. Valorisation de l'Arboretum de Franchard	100 000,00 €	0,00 € /	
24. Inventaire faunistique en RBD et SIEP	75 850,00 €	61 510,00 € /	
26. Entretien de pelouses (type E)	43 983,00 €	43 983,00 € /	
28. Entretien de mares	9 833,00 €	7 500,00 € /	
29. Entretien de landes (type E)	19 425,00 €	24 281,00 € /	
30. Protection, entretien et suivi des espaces sensibles de la plaine de Chanfroy	100 925,00 €	72 250,00 € /	
31. Entretien de landes (type S)	15 462,00 €	15 462,00 € /	
32. Entretien de pelouses (type S)	19 052,00 €	23 815,00 € /	
33. Etude tourbières	68 750,00 €	52 950,00 € /	
36. Entretien de la forêt et des espaces d'accueil	650 000,00 €	300 000,00 € /	
37. Communication: sensibilisation dans le cadre de la fête de l'air	1 000,00 €	1 000,00 € /	

Total pour l'Orientation Stratégique concernée:	1 141 780,00 €	640 251,00 €	/	576 411,00 €
--	-----------------------	---------------------	----------	---------------------

Orientation Stratégique 4. Assurer un lien durable entre la forêt, son territoire et ses acteurs.

opération	Coût estimé	financement Sollicité / Accordé	Avancement	
39. Etude des lisières forestières comme système socio-écologique complexe	26 000,00 €	34 000,00 € /		
40. Schéma de liaisons douces: élaboration	10 000,00 €	10 000,00 € /		
41. Schéma de liaisons douces : jonction TMV-Melun (phase 1)	43 000,00 €	43 000,00 € /		
42. Schéma de liaisons douces : jonction TMV-Melun (phase 2)	300 000,00 €	300 000,00 € /		
43. Chartes, volontariat et labellisation (phase 1)	20 000,00 €	20 000,00 € /		
44. Communication: partage de la gestion forestière	2 500,00 €	2 500,00 € /		
46. Renforcement du lien Château-Forêt	30 000,00 €	15 000,00 € /		
47. Dynamique internationale	0,00 €	3 000,00 € /		
48. Trame verte et bleue Fontainebleau-vallée de l'Essonne: étude préparatoire	60 000,00 €	60 000,00 € /		
Total pour l'Orientation Stratégique concernée:	491 500,00 €	487 500,00 €	/	64 700,00 €
Total de l'année:	2 140 530,00 €	1 591 101		918 061

Année: 2011

Orientation Stratégique 1. Promouvoir l'identité du massif de Fontainebleau en s'appuyant sur son patrimoine

opération	Coût estimé	financement Sollicité / Accordé	Avancement
03.La mémoire dans la pierre (phase 3)	15 000,00 €	10 000,00 € /	0,00 €
04.Mise en scène paysagère de la forêt: Traitement des Points de vue et chaos rocheux	25 000,00 €	0,00 € /	0,00 €
05.Mise en scène paysagère de la forêt: Traitement des lisières	36 000,00 €	36 000,00 € /	0,00 €
07.Préservation et Valorisation du patrimoine archéologique et du petit patrimoine bâti	42 000,00 €	42 000,00 € /	0,00 €
08.Préservation et valorisation du patrimoine: restauration des sentiers Denecourt	50 000,00 €	0,00 € /	0,00 €
Total pour l'Orientation Stratégique concernée:	168 000,00 €	88 000,00 € /	0,00 €

Orientation Stratégique 2. Répondre aux besoins multifonctionnels et agir pour une acceptation mutuelle des usages

opération	Coût estimé	financement Sollicité / Accordé	Avancement
12.Accueil du public en forêt: adaptation des outils de canalisation aux nouvelles technologies	40 000,00 €	0,00 € /	0,00 €
14.Accueil du public: Lutte contre l'érosion et sécurisation des sites d'escalade	30 000,00 €	0,00 € /	0,00 €
17.Accueil du Public en forêt: pérennisation de la Brigade équestre	46 000,00 €	0,00 € /	0,00 €
Total pour l'Orientation Stratégique concernée:	116 000,00 €	0,00 € /	0,00 €

Orientation Stratégique 3. Favoriser une utilisation du massif assurant la préservation de son patrimoine écologique.

opération	Coût estimé	financement Sollicité / Accordé	Avancement
26.Entretien de pelouses (type E)	43 983,00 €	43 983,00 € /	43 983,00 €

mercredi 3 mars 2010

Page 10 sur 11

28.Entretien de mares	9 833,00 €	16 250,00 € /	16 250,00 €
29.Entretien de landes (type E)	19 425,00 €	24 281,00 € /	24 281,00 €
31.Entretien de landes (type S)	15 462,00 €	15 462,00 € /	15 462,00 €
32.Entretien de pelouses (type S)	19 052,00 €	23 815,00 € /	23 815,00 €
35.Régénération de Junipéraie	48 957,00 €	48 957,00 € /	48 957,00 €
36.Entretien de la forêt et des espaces d'accueil	650 000,00 €	0,00 € /	0,00 €
37.Communication: sensibilisation dans le cadre de la fête de l'air	1 000,00 €	1 000,00 € /	0,00 €
Total pour l'Orientation Stratégique concernée:	807 712,00 €	173 748,00 € /	172 748,00 €

Orientation Stratégique 4. Assurer un lien durable entre la forêt, son territoire et ses acteurs.

opération	Coût estimé	financement Sollicité / Accordé	Avancement
39.Elude des lisières forestières comme système socio-écologique complexe	26 000,00 €	26 000,00 € /	23 000,00 €
44.Communication: partage de la gestion forestière	2 500,00 €	2 500,00 € /	0,00 €
Total pour l'Orientation Stratégique concernée:	28 500,00 €	28 500,00 € /	23 000,00 €

Total de l'année:	1 120 212,00 €	290248	195748
Total général sur la période 2009-2011	4 872 356,00 €	3 285 649,00	2 501 809,0

mercredi 3 mars 2010

Page 11 sur 11

ANNEXE 2

Fiches Opérations

3. Favoriser une utilisation du massif assurant la préservation de son patrimoine écologique.

00. Restructuration de l'aire d'accueil du Cabaret Masson

Orientations Stratégiques Associées

- Promouvoir l'identité du massif de Fontainebleau en s'appuyant sur son patrimoine
- Répondre aux besoins multifonctionnels et agir pour une acceptation mutuelle des usages
- Favoriser une utilisation du massif assurant la préservation de son patrimoine écologique
- Assurer un lien durable entre la forêt, son territoire et ses acteurs

Localisation

Forêt Domaniale de Fontainebleau - site du Cabaret Masson

Structure pétitionnaire

ONF

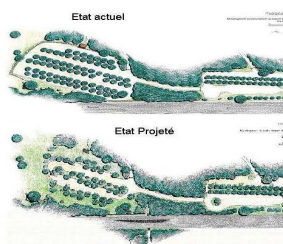

Objectifs

Cette opération s'inscrit dans une action globale menée sur l'ensemble du massif afin de mieux organiser l'accueil et de mieux répondre aux attentes du public, en accord avec les objectifs d'une Forêt Patrimoine. Il est proposé de faire émerger le site du Cabaret Masson comme un lieu majeur d'accueil du public au nord du massif.

Il est proposé de valoriser le site du Cabaret Masson par la création d'une boucle de promenade familiale permettant de découvrir les rochers de Fontainebleau, le site de l'hippodrome de la Solle et les abords de la Réserve Biologique Intégrale des hauteurs de la Solle. Une étude sur la réfection du parking existant sera également réalisée.

La mise en œuvre des travaux proposés pour la partie de celui-ci se fera en 2007. Ils porteront notamment sur la réfection de la couche de roulement et sur la création d'une place de retournement des bus. Pour la partie sud du parking et l'implantation de la boucle de promenade, l'objectif de l'étude est d'avancer la réflexion sur la meilleure intégration possible au site et sur la rénovation de la boucle de stationnement.

Analyse économique

<input checked="" type="checkbox"/> Opération Pluriannuelle		Début: 2007	Fin: 2008
année	description	coût estimé	financement
2007	Réfection couche de roulement bus	7 000,00 €	Complet
2007	Relevés de géomètre	4 000,00 €	Complet
2007	Etude paysagère pour la restructuration du site	6 000,00 €	Complet
2008	Signalétique	3 900,00 €	Complet
2008	Démolition abri dangereux et ouverture du passage entre les deux alvéoles	13 000,00 €	Complet
2008	Etude géomètre	6 500,00 €	Complet
2008	Restructuration de l'aire d'accueil	67 200,00 €	Complet
2009	Restauration de la route du Mt St-Germain	23 040,00 €	Complet
Total		130 640,00 €	

Contributions

00.Restructuration de l'aire d'accueil du Cabaret Masson

Financements Sollicités

Balance budgétaire

<i>Année</i>	<i>Coût réel</i>	<i>Financement sollicité / accordé</i>	<i>Balance</i>
2007	13 415,00 €	20 000,00 € / 20 000,00 €	6 585,00 €
2008	88 129,00 €	90 600,00 € / 90 600,00 €	2 471,00 €
2009	8 400,00 €	17 600,00 € / 17 600,00 €	9 200,00 €
Total	109 944,00 €	128 200,00 € / 128 200,00 €	18 256,00 €

Autres Contributions

2. Répondre aux besoins multifonctionnels et agir pour une acceptation mutuelle des usages

50. Accueil du public: seconde boucle de stationnement à la Grande Vallée

Orientations Stratégiques Associées

- Promouvoir l'identité du massif de Fontainebleau en s'appuyant sur son patrimoine
- Répondre aux besoins multifonctionnels et agir pour une acceptation mutuelle des usages
- Favoriser une utilisation du massif assurant la préservation de son patrimoine écologique
- Assurer un lien durable entre la forêt, son territoire et ses acteurs

Localisation

FD Fontainebleau

Structure pétitionnaire

ONF

Objectifs



Le projet s'inscrit dans l'objectif de soulager certains sites surfréquentés du massif, en orientant les visiteurs vers des sites plus discrets, moyennant une augmentation raisonnée de la capacité d'accueil. Il s'inscrit également dans la structuration du site de la Mare aux Fées et de son accès par la route du Chêne Pinguet.

Le projet vise à augmenter la capacité d'accueil du site par création d'une seconde boucle de stationnement. L'objectif est de conforter ce site comme l'un des principaux lieux d'accueil grand public au Sud du massif de Fontainebleau.

L'objectif est de mieux canaliser le public aux abords des réserves biologiques dirigées (Mare aux Fées) et intégrales (Gorges aux Loups) en reportant la vingtaine de stationnements situés actuellement à proximité des ces espaces sensibles vers le site de la Grande Vallée.

Analyse économique

Opération Pluriannuelle

Début: 2010

Fin: 2010

année	description	coût estimé	financement
2010	- passage en comission des sites - réalisation des travaux	38 500,00 €	Complet
Total		38 500,00 €	

Avis du groupe de travail

Contributions

50. Accueil du public: seconde boucle de stationnement à la Grande Vallée

Financements Sollicités

<i>Année</i>	<i>financeur</i>	<i>Financement sollicité / accordé</i>	<i>voté le</i>	<i>validité</i>
2010	CG77	16 300,00 € / 16 300,00 €		
2010	AEV	14 000,00 € / 14 000,00 €	01/06/2007	
2010	ONF	8 200,00 € / 0,00 €		

Balance dugétaire

<i>Année</i>	<i>Coût réel</i>	<i>Financement sollicité / accordé</i>	<i>Balance</i>
2010		38 500,00 € / 30 300,00 €	
Total		38 500,00 € / 30 300,00 €	

Autres Contributions



Contributions

00.Restauration paysagère de l'allée aux vaches**Financements Sollicités****Balance budgétaire**

<i>Année</i>	<i>Coût réel</i>	<i>Financement sollicité / accordé</i>	<i>Balance</i>
2007	40 000,00 €	40 000,00 € / 40 000,00 €	0,00 €
2008	159 026,00 €	159 026,00 € / 159 026,00 €	0,00 €
Total	199 026,00 €	199 026,00 € / 199 026,00 €	0,00 €

Autres Contributions

1. Promouvoir l'identité du massif de Fontainebleau en s'appuyant sur son patrimoine

01. La mémoire dans la pierre (phase 1)

Orientations Stratégiques Associées

- Promouvoir l'identité du massif de Fontainebleau en s'appuyant sur son patrimoine
- Répondre aux besoins multifonctionnels et agir pour une acceptation mutuelle des usages
- Favoriser une utilisation du massif assurant la préservation de son patrimoine écologique
- Assurer un lien durable entre la forêt, son territoire et ses acteurs

Localisation

Forêt Domaniale de Fontainebleau et des Trois Pignons

Structure pétitionnaire

ONF

Objectifs



Il s'agit de mieux comprendre et de mettre en valeur le patrimoine rupestre extrêmement riche des massifs forestiers des Trois Pignons et de Fontainebleau. Dans le cadre de collaborations probables avec plusieurs partenaires, une démarche intégrée permet de réunir, dans un même programme, des méthodes scientifiques d'acquisition et de traitement des données, des modes de valorisation adaptés à tous les auditoires, des mesures de conservation des sites, et une stratégie globale d'accueil du public.

Analyse économique

Opération Pluriannuelle

Début: 2009

Fin: 2009

année	description	coût estimé	financement
2009	Compléter la base de données (5712 €) Analyse régressive (5890 €) Etude faisabilité paléoenvironnement (1767 €) Acquisition sources accoustiques (7890 €) Elaboration du discours (3945 €) Modélisation des abris (12945 €) Suivi documentaire (7945 €)	46 000,00 €	Complet
Total		46 000,00 €	

Avis du groupe de travail

groupe de travail: dynamique territoriale

Priorité: ("vide")

Avis: - Associer les AFF au projet

Contributions

01.La mémoire dans la pierre (phase 1)**Financements Sollicités****Balance budgétaire**

<i>Année</i>	<i>Coût réel</i>	<i>Financement sollicité / accordé</i>	<i>Balance</i>
2009	26 028,00 €	46 000,00 € / 46 000,00 €	19 972,00 €
Total	26 028,00 €	46 000,00 € / 46 000,00 €	19 972,00 €

Autres Contributions

<i>Année</i>	<i>Contributeur</i>	<i>Description</i>
2009	AFF	Partage documentation
2009	Autre...	GERSAR: Partage documentation

1. Promouvoir l'identité du massif de Fontainebleau en s'appuyant sur son patrimoine

02. La mémoire dans la pierre (phase 2)

Orientations Stratégiques Associées

- Promouvoir l'identité du massif de Fontainebleau en s'appuyant sur son patrimoine
- Répondre aux besoins multifonctionnels et agir pour une acceptation mutuelle des usages
- Favoriser une utilisation du massif assurant la préservation de son patrimoine écologique
- Assurer un lien durable entre la forêt, son territoire et ses acteurs

Localisation

Forêt Domaniale de Fontainebleau et des Trois Pignons

Structure pétitionnaire

ONF / PNR

Objectifs



La phase 2 comprend les actions suivantes :
 Réalisation de supports de diffusion auprès du public : films documentaires d'animation sur les résultats du projet 1 et les méthodes d'études employées.
 Création d'un sentier-découverte en forêt domaniale des Trois Pignons, dans un secteur que la stratégie globale d'accueil du public jugera le plus opportun.
 Poursuivre le suivi documentaire initié dans le projet 1.

Analyse économique

<input checked="" type="checkbox"/> Opération Pluriannuelle		Début: 2009	Fin: 2010
année	description	coût estimé	financement
2010	Suivi documentaire	8 000,00 €	Partiel
2010	Sentier découverte	13 000,00 €	Partiel
2010	Réalisation d'une cinématique	13 000,00 €	Partiel
Total		34 000,00 €	

Avis du groupe de travail

groupe de travail: dynamique territoriale

Priorité: ("vide")

Avis: - Une sollicitation du CG 91 pourrait être envisagée

Contributions

02.La mémoire dans la pierre (phase 2)**Financements Sollicités**

<i>Année</i>	<i>financier</i>	<i>Financement sollicité / accordé</i>	<i>voté le</i>	<i>validité</i>
2010	CDT77	10 000,00 € /	0,00 €	
2010	PNR	6 500,00 € /	6 500,00 €	
2010	ONF (For.Pat.)	6 500,00 € /	6 500,00 €	
2010	AEV	6 500,00 € /	0,00 €	
2010	PNR	5 500,00 € /	5 500,00 €	

Balance dugétaire

<i>Année</i>	<i>Coût réel</i>	<i>Financement sollicité / accordé</i>	<i>Balance</i>
2010		35 000,00 € / 18 500,00 €	
Total		35 000,00 € / 18 500,00 €	

Autres Contributions

<i>Année</i>	<i>Contributeur</i>	<i>Description</i>
2010	Autre...	GERSAR

1. Promouvoir l'identité du massif de Fontainebleau en s'appuyant sur son patrimoine

03. La mémoire dans la pierre (phase 3)

Orientations Stratégiques Associées

- Promouvoir l'identité du massif de Fontainebleau en s'appuyant sur son patrimoine
- Répondre aux besoins multifonctionnels et agir pour une acceptation mutuelle des usages
- Favoriser une utilisation du massif assurant la préservation de son patrimoine écologique
- Assurer un lien durable entre la forêt, son territoire et ses acteurs

Localisation

Forêt Domaniale de Fontainebleau et des Trois Pignons

Structure pétitionnaire

PNR

Objectifs



L'organisation d'un événement autour de l'art rupestre s'inscrit dans la continuité des deux premières phases du projet "la mémoire dans la pierre", à savoir l'acquisition de données sur ce patrimoine et la réalisation de supports de diffusion pérennes auprès du public (cinématique, sentier de découverte). Cet événement (journées de l'art rupestre, par exemple) a pour objectif de faire connaître ce patrimoine remarquable par la mise en place d'outils de médiation (conférences, expositions, animations pédagogiques...) mais également de sensibiliser le public par le biais d'animations artistiques originales (création musicale, conte...).

Analyse économique

- Opération Pluriannuelle

Début: 2010

Fin: 2011

année	description	coût estimé	financement
2010	événement autour de l'art rupestre (juin 2010) - médiation autour du projets (conférences, expositions,...) - animations artistiques - animations pédagogiques (ateliers,...) - communication	15 000,00 €	Partiel
2011	événement autour de l'art rupestre (juin 2011) - médiation autour du projets (conférences, expositions,...) - animations artistiques - animations pédagogiques (ateliers,...) - communication	15 000,00 €	Partiel
Total		30 000,00 €	

Avis du groupe de travail

groupe de travail: dynamique territoriale

Priorité: ("vide")

Avis:

Contributions

03.La mémoire dans la pierre (phase 3)**Financements Sollicités**

<i>Année</i>	<i>financeur</i>	<i>Financement sollicité / accordé</i>	<i>voté le</i>	<i>validité</i>
2010	PNR	10 000,00 € /	0,00 €	
2010	Non financé	5 000,00 € /	0,00 €	

Balance dugétaire

<i>Année</i>	<i>Coût réel</i>	<i>Financement sollicité / accordé</i>	<i>Balance</i>
2010		10 000,00 € /	0,00 €
2011		10 000,00 € /	0,00 €
Total		20 000,00 € /	0,00 €

Autres Contributions

<i>Année</i>	<i>Contributeur</i>	<i>Description</i>
2010	Autre...	Actart 77
2010	Autre...	Artel 91 (association de coopération culturelle en Essonne)
2011	Autre...	Actart 77
2011	Autre...	Artel 91 (association de coopération culturelle en Essonne)

1. Promouvoir l'identité du massif de Fontainebleau en s'appuyant sur son patrimoine

04. Mise en scène paysagère de la forêt: Traitement des Points de vue et chaos rocheux

Orientations Stratégiques Associées

- Promouvoir l'identité du massif de Fontainebleau en s'appuyant sur son patrimoine
- Répondre aux besoins multifonctionnels et agir pour une acceptation mutuelle des usages
- Favoriser une utilisation du massif assurant la préservation de son patrimoine écologique
- Assurer un lien durable entre la forêt, son territoire et ses acteurs

Localisation

Massif

Structure pédonnaire

ONF - AAFF

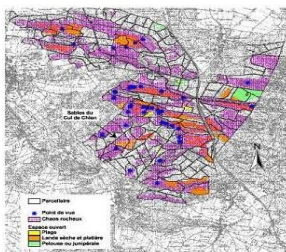

Objectifs

Préserver les points de vue déjà connus du public et le niveau actuel d'agrément des promeneurs et d'attractivité des randonnées. Lutter contre une impression d'abandon et limiter l'investissement nécessaire pour une réouverture de points de vues non entretenus.

Limiter la fermeture et l'enrésinement des chaos rocheux en recourant, à titre expérimental, à des modes d'exploitation peu impactants (câble, débardage à cheval,...)
 - FD de Fontainebleau (étude A. Freyret) : entretien, au minimum, de 5 points de vues réouverts en 2003, de 17 points de vue au maximum.
 - FD des Trois Pignons (aménagement) : entretien/réouverture de 5 à 17 points de vues.

Analyse économique

<input checked="" type="checkbox"/> Opération Pluriannuelle		Début: 2009	Fin: 2011
année	description	coût estimé	financement
2009	Synthèse cartographique des points de vue et zones de chaos rocheux à traiter. Identification des zones test et des modes de traitement possibles.	5 000,00 €	Complet
2010	entretien des points de vue et des zones de chaos rocheux. (coût à réactualiser selon synthèse cartographique)	15 000,00 €	Partiel
2011	entretien des points de vue et des zones de chaos rocheux. (coût à réactualiser selon synthèse cartographique)	25 000,00 €	Aucun
Total		45 000,00 €	

Avis du groupe de travail

groupe de travail: identité et multifonctionnalité Priorité: (*vide*)

- Avis: - Envisager des circuits courts de valorisation des bois
 - Vérifier la correspondance des points de vue ONF/AAFF (sentiers bleus)

Contributions

04.Mise en scène paysagère de la forêt: Traitement des Points de vue et chaos rocheux**Financements Sollicités**

<i>Année</i>	<i>financeur</i>	<i>Financement sollicité / accordé</i>	<i>voté le</i>	<i>validité</i>
2010	DIREN	10 000,00 € /	0,00 €	
2010	ONF (For.Pat.)	2 500,00 € /	0,00 €	
2010	AEV	1 500,00 € /	1 500,00 €	
2010	CCFA	0,00 € /	0,00 €	

Balance budgétaire

<i>Année</i>	<i>Coût réel</i>	<i>Financement sollicité / accordé</i>	<i>Balance</i>
2009		5 000,00 € / 5 000,00 €	
2010		14 000,00 € / 1 500,00 €	
2011		0,00 € / 0,00 €	
Total		19 000,00 € / 6 500,00 €	

Autres Contributions

<i>Année</i>	<i>Contributeur</i>	<i>Description</i>
2009	Autre...	Validation de la synthèse cartographique par le Comité Accueil
2009	AAFF	Contribution à la validation des points de vue retenus

1. Promouvoir l'identité du massif de Fontainebleau en s'appuyant sur son patrimoine

05. Mise en scène paysagère de la forêt: Traitement des lisières

Orientations Stratégiques Associées

- Promouvoir l'identité du massif de Fontainebleau en s'appuyant sur son patrimoine
- Répondre aux besoins multifonctionnels et agir pour une acceptation mutuelle des usages
- Favoriser une utilisation du massif assurant la préservation de son patrimoine écologique
- Assurer un lien durable entre la forêt, son territoire et ses acteurs

Localisation

Massif: lisières bords de routes, bords de villes et sites d'accueil du public

Structure pétitionnaire

ONF

Objectifs



De 2007 à 2008, l'ONF a rédigé un guide de gestion des lisières du massif de Fontainebleau, transcrivant, en consignes sylvicoles utilisables quotidiennement, les objectifs paysagers mis en avant par l'étude d'A. Freytet (1996). Ce guide doit permettre de gérer les espaces de lisières de manière à alterner les ambiances typiques de la forêt de Fontainebleau et assurer la continuité des paysages à travers les âges. Il comprend une vingtaine de fiches techniques, partiellement renseignées par la réalisation de travaux paysagers sur divers sites pilotes.

Ce travail doit être poursuivi afin de disposer d'un guide complet

Par la suite, ce guide servira de base à l'élaboration concertée des bonnes pratiques pour la gestion des lisières en milieu urbanisé.

Analyse économique

<input checked="" type="checkbox"/> Opération Pluriannuelle		Début: 2007	Fin: 2011
année	description	coût estimé	financement
2007	Elaboration du guide de gestion des lisières (phase 1)	21 500,00 €	Complet
2008	Elaboration du guide de gestion des lisières (phase 2)	5 000,00 €	Complet
2008	Travaux paysagers sur sites pilotes	30 000,00 €	Complet
2009	Travaux paysagers sur sites pilotes	36 000,00 €	Partiel
2010	Travaux paysagers sur espaces de lisières	49 750,00 €	Partiel
2011	Travaux paysagers sur espaces de lisières	36 000,00 €	Aucun
Total		178 250,00 €	

Avis du groupe de travail

groupe de travail: identité et multifonctionnalité *Priorité:* ("Vide")

- Avis:**
- Une extension aux lisières boisées est à prévoir (inventaire et information des propriétaires)
 - Le guide rédigé par l'ONF devra être pris en compte dans l'étude proposée par la réserve MAB ("les lisières forestières comme système socio-écologique complexe")
 - Communication souhaitée des documents fondateurs (Prévoir une action de communication dans ce sens)

Contributions

05. Mise en scène paysagère de la forêt: Traitement des lisières**Financements Sollicités**

<i>Année</i>	<i>financier</i>	<i>Financement sollicité / accordé</i>	<i>voté le</i>	<i>validité</i>
2010	AEV	17 200,00 € /	17 200,00 €	
2010	Commune de Fontainebleau	12 000,00 € /	0,00 €	
2010	ONF (For.Pat.)	7 950,00 € /	7 950,00 €	
2010	Autre...	5 000,00 € /	0,00 €	

Balance dugétaire

<i>Année</i>	<i>Coût réel</i>	<i>Financement sollicité / accordé</i>	<i>Balance</i>
2007	21 500,00 €	21 500,00 € / 21 500,00 €	0,00 €
2008	35 000,00 €	35 000,00 € / 35 000,00 €	0,00 €
2009	21 400,00 €	29 000,00 € / 29 000,00 €	7 600,00 €
2010		42 150,00 € / 25 150,00 €	
2011		36 000,00 € / 0,00 €	
Total	77 900,00 €	163 650,00 € / 110 650,00 €	32 750,00 €

Autres Contributions

1. Promouvoir l'identité du massif de Fontainebleau en s'appuyant sur son patrimoine

06. Mise en scène paysagère de la forêt: Restauration de la Route de Bourgogne aux "Fougères"**Orientations Stratégiques Associées**

- Promouvoir l'identité du massif de Fontainebleau en s'appuyant sur son patrimoine
- Répondre aux besoins multifonctionnels et agir pour une acceptation mutuelle des usages
- Favoriser une utilisation du massif assurant la préservation de son patrimoine écologique
- Assurer un lien durable entre la forêt, son territoire et ses acteurs

Localisation

Forêt Domaniale de Fontainebleau
Route de Bourgogne

Structure pétitionnaire

ONF

Objectifs

Redonner à l'ancienne route de Bourgogne tout son caractère patrimonial dans l'espace de transition entre la forêt et les zones d'habitation.

Objectifs:

- Fournir les éléments techniques et financiers préalables à la présentation d'un dossier d'aménagement des abords de Fontainebleau/Avon au niveau de l'entrée de forêt du quartier des Fougères.
- réalisation des travaux

Analyse économique

Opération Pluriannuelle

Début: 2009

Fin: 2010

année	description	coût estimé	financement
2009	étude	10 000,00 €	Complet
2011	travaux (estimation à actualiser en fonction des résultats de l'étude)	40 000,00 €	Aucun
Total		50 000,00 €	

Avis du groupe de travail

groupe de travail: identité et multifonctionnalité

Priorité: ("vide")

Avis: - Sollicitation et concertation avec les communes d'Avon et de Samois
- Prévoir un élargissement de l'étude pour la gestion de la lisière sur l'ensemble du secteur

Contributions

06. Mise en scène paysagère de la forêt: Restauration de la Route de Bourgogne aux "Fougères"**Financements Sollicités**

<i>Année</i>	<i>financeur</i>	<i>Financement sollicité</i>	<i>/</i>	<i>accordé</i>	<i>voté le</i>	<i>validité</i>
2010	CCFA	20 000,00 €	/	0,00 €		
2010	CC pays de Seine	10 000,00 €	/	0,00 €		
2010	ONF (For.Pat.)	10 000,00 €	/	0,00 €		

Balance budgétaire

<i>Année</i>	<i>Coût réel</i>	<i>Financement sollicité / accordé</i>	<i>Balance</i>
2009		10 000,00 € / 10 000,00 €	
Total		10 000,00 € / 10 000,00 €	

Autres Contributions

<i>Année</i>	<i>Contributeur</i>	<i>Description</i>
2009	Autre...	Concertation avec les communes d'Avon et Samois et avec le Conseil syndical de la Résidence des Fougères

1. Promouvoir l'identité du massif de Fontainebleau en s'appuyant sur son patrimoine

07. Préservation et Valorisation du patrimoine archéologique et du petit patrimoine bâti

Orientations Stratégiques Associées

- Promouvoir l'identité du massif de Fontainebleau en s'appuyant sur son patrimoine
- Répondre aux besoins multifonctionnels et agir pour une acceptation mutuelle des usages
- Favoriser une utilisation du massif assurant la préservation de son patrimoine écologique
- Assurer un lien durable entre la forêt, son territoire et ses acteurs

Localisation

Massif

Structure péditionnaire

ONF

Objectifs



En 2007 et 2008, une synthèse archéologique a été réalisée sur l'ensemble du massif. Elle porte à la fois sur une analyse de l'évolution des paysages et sur un inventaire du patrimoine archéologique du massif. L'opération proposée vise à :

- Intégrer les résultats de l'étude archéologique à la gestion quotidienne du massif
- Valoriser, à l'externe, des résultats de l'étude (évolution des paysages par reconstitution des cellules visuelles et sonores à travers les âges)
- Traiter certains sites identifiés lors de l'étude (Butte St-Louis et axe de la route de Bourgogne, village de carriers,...)

Analyse économique

<input checked="" type="checkbox"/> Opération Pluriannuelle		Début: 2007	Fin: 2011
année	description	coût estimé	financement
2009	- Intégration des données archéologiques au système d'informations géographiques ONF - Etude "La mémoire dans la pierre - l'exploitation du grès en forêt de Fontainebleau"	5 000,00 €	Complet
2010	Etude pour la création d'un sentier pédagogique sur l'activité des carriers en forêt	8 000,00 €	Complet
2011	Création/actualisation d'un sentier pédagogique sur l'activité des carriers en forêt (sentier/renforcements/audioguide)	42 000,00 €	Aucun
2012	Etude et valorisation du site de la Butte Saint-Louis (archives et prospections, scan aéroporté, élaboration des supports de valorisation)	78 000,00 €	Partiel
Total		133 000,00 €	

Avis du groupe de travail

groupe de travail: identité et multifonctionnalité Priorité: (*vide*)

Avis: participation CG77
lien centre d'écotourisme de Franchard (contenu scénographique)

Contributions

07.Préservation et Valorisation du patrimoine archéologique et du petit patrimoine bâti**Financements Sollicités**

<i>Année</i>	<i>financeur</i>	<i>Financement sollicité / accordé</i>	<i>voté le</i>	<i>validité</i>
2010	ONF (For.Pat.)	8 000,00 € /	0,00 €	
2010	CDT77	0,00 € /	0,00 €	

Balance dugétaire

<i>Année</i>	<i>Coût réel</i>	<i>Financement sollicité / accordé</i>	<i>Balance</i>
2009		5 000,00 € / 5 000,00 €	
2010		8 000,00 € / 0,00 €	
2011		42 000,00 € / 0,00 €	
Total		55 000,00 € / 5 000,00 €	

Autres Contributions

<i>Année</i>	<i>Contributeur</i>	<i>Description</i>
2009	PNR	partage documentaire et assistance pour les enquêtes orales
2010	PNR	partage documentaire et assistance pour les enquêtes orales
2010	AAFF	partage documentaire

1. Promouvoir l'identité du massif de Fontainebleau en s'appuyant sur son patrimoine

08. Préservation et valorisation du patrimoine: restauration des sentiers Denecourt

Orientations Stratégiques Associées

- Promouvoir l'identité du massif de Fontainebleau en s'appuyant sur son patrimoine
- Répondre aux besoins multifonctionnels et agir pour une acceptation mutuelle des usages
- Favoriser une utilisation du massif assurant la préservation de son patrimoine écologique
- Assurer un lien durable entre la forêt, son territoire et ses acteurs

Localisation

Massif

Structure pétitionnaire

AAFF

Objectifs

Restauration des sentiers bleus historiques 1,2, 3, 5 6, 7, 9, 10 et 11, en utilisant les techniques douces en usage à l'époque des sylvains Denecourt et Colinet.

- Mise en place d'un protocole conjoint ONF/AAFF pour l'état des lieux des sentiers (test sur le sentier n°7)
- Plannification des travaux de restauration selon le degré d'urgence
- Restauration des sentiers les plus érodés en priorité

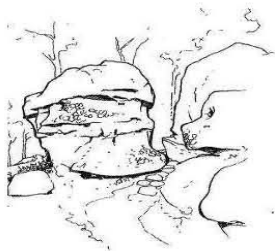

Analyse économique

année	description	coût estimé	financement
	<input checked="" type="checkbox"/> Opération Pluriannuelle	Début: 2008	Fin: ND
2008	Tranche 1: Travaux de restauration des sentiers 4 et 12, à proximité du site de Cabaret Masson	95 000,00 €	Complet
2009	Tranche 2: Restauration du sentier 13 (Tour Denecourt) - Restauration du site de la Roche qui pleure (Tranche 2) - Elaboration d'un guide diagnostic à destination des baliseurs - Restauration du sentier n°7 (étude paysagiste)	44 000,00 €	Complet
2010	Tranche 3: Travaux de restauration sur sentier 7 (55000 €) Etude paysagère pour la restauration du sentier n°2 (7000€)	53 500,00 €	Partiel
2011	Tranche 4: Travaux de restauration selon état des lieux	50 000,00 €	Aucun
Total		242 500,00 €	

Avis du groupe de travail

groupe de travail: identité et multifonctionnalité Priorité: ("Vide")

Avis: AAFF: A. Freydet est l' "homme de la situation" pour la restauration des sentiers Denecourt

Contributions

**08.Préservation et valorisation du patrimoine: restauration des sentiers
Denecourt****Financements Sollicités**

<i>Année</i>	<i>financeur</i>	<i>Financement sollicité / accordé</i>	<i>voté le</i>	<i>validité</i>
2010	AEV	23 000,00 € / 23 000,00 €	30/10/2008	2010
2010	CG77	16 000,00 € / 16 000,00 €		
2010	ONF (For.Pat.)	11 500,00 € / 11 500,00 €		

Balance budgétaire

<i>Année</i>	<i>Coût réel</i>	<i>Financement sollicité / accordé</i>	<i>Balance</i>
2008	109 000,00 €	95 000,00 € / 95 000,00 €	-14 000,00 €
2009	43 750,00 €	47 500,00 € / 47 500,00 €	3 750,00 €
2010		50 500,00 € / 50 500,00 €	
2011		0,00 € / 0,00 €	
Total	152 750,00 €	193 000,00 € / 193 000,00 €	40 250,00 €

Autres Contributions

1. Promouvoir l'identité du massif de Fontainebleau en s'appuyant sur son patrimoine

09. Mise en scène paysagère de la forêt: actualisation de la charte mobilier

Orientations Stratégiques Associées

- Promouvoir l'identité du massif de Fontainebleau en s'appuyant sur son patrimoine
- Répondre aux besoins multifonctionnels et agir pour une acceptation mutuelle des usages
- Favoriser une utilisation du massif assurant la préservation de son patrimoine écologique
- Assurer un lien durable entre la forêt, son territoire et ses acteurs

Localisation

Massif

Structure pétitionnaire

ONF

Objectifs

Mener une réflexion sur une éventuelle actualisation de la charte du mobilier d'accueil sur le massif de Fontainebleau:
 - faut-il l'actualiser ?
 - quels volets sont à actualiser ?

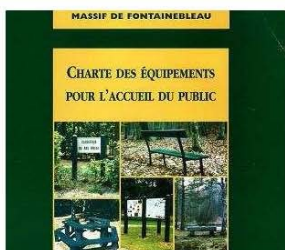

Analyse économique

Opération Pluriannuelle

Début: 2009

Fin: 2009

<i>année</i>	<i>description</i>	<i>coût estimé</i>	<i>financement</i>
2009	réflexion à mener au sein du comité accueil.	3 000,00 €	Complet
Total		3 000,00 €	

Avis du groupe de travail

groupe de travail: identité et multifonctionnalité

Priorité: ("vide")

- Avis:*
- Une éventuelle révision de la charte mobilier ne devra pas effacer l'identité du site.
 - La durabilité et le coût d'entretien du mobilier doivent faire partie de la réflexion
 - Envisager un rapprochement avec la charte graphique

Contributions

09.Mise en scène paysagère de la forêt: actualisation de la charte mobilier

Financements Sollicités

Balance budgétaire

<i>Année</i>	<i>Coût réel</i>	<i>Financement sollicité / accordé</i>	<i>Balance</i>
2009		3 000,00 € / 3 000,00 €	
Total		3 000,00 € / 3 000,00 €	

Autres Contributions

<i>Année</i>	<i>Contributeur</i>	<i>Description</i>
2009	Autre...	Comité accueil: 2 réunions + groupe de travail dédié

1. Promouvoir l'identité du massif de Fontainebleau en s'appuyant sur son patrimoine

10. Préservation et valorisation du patrimoine: Arbres remarquables

Orientations Stratégiques Associées

- Promouvoir l'identité du massif de Fontainebleau en s'appuyant sur son patrimoine
- Répondre aux besoins multifonctionnels et agir pour une acceptation mutuelle des usages
- Favoriser une utilisation du massif assurant la préservation de son patrimoine écologique
- Assurer un lien durable entre la forêt, son territoire et ses acteurs

Localisation

Massif

Structure pétitionnaire

ONF / AFF

Objectifs

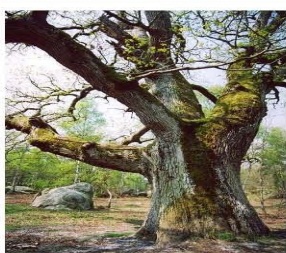

Diagnostic et travaux de conservation des arbres remarquables
 Valorisation par la création de sentiers thématiques: celui de la boucle de Samoïs sera réalisé à titre expérimental. Il s'appuiera sur le tracé d'une boucle de promenade existante, celle dite "du petit Barbeau".
 Cette promenade a été aménagée et balisée en 2005, dans le cadre du projet européen PROGRESS. Elle permet à un public familial, voire à des personnes à mobilité réduite, de découvrir un paysage singulier en forêt de Fontainebleau : une forêt bordant un fleuve (ripisylve). La richesse du sol et la présence de l'eau, typique de ces milieux, favorise une grande diversité d'espèces d'arbres.
 Il est proposé de « thématiser » une partie de la boucle de promenade existante, afin de faire découvrir certains arbres remarquables situés à proximité immédiate du chemin.
 L'opération consiste

Analyse économique

<input checked="" type="checkbox"/> Opération Pluriannuelle		Début: 2009	Fin: 2011
année	description	coût estimé	financement
2010	Sentier thématique du petit Barbeau: aménagement sur sites (balisages, sécurisation, mise en valeur des arbres)	3 000,00 €	Partiel
2010	Sentier thématique du petit Barbeau: réalisation d'un livret explicatif pour le sentier	7 000,00 €	Partiel
Total		10 000,00 €	

Avis du groupe de travail

groupe de travail: identité et multifonctionnalité Priorité: ("vide")

Avis: lien avec Audioguide ?
 Lien inventaire CAUE

Contributions

10.Préservation et valorisation du patrimoine: Arbres remarquables**Financements Sollicités**

<i>Année</i>	<i>financeur</i>	<i>Financement sollicité / accordé</i>	<i>voté le</i>	<i>validité</i>
2010	AEV	4 000,00 € / 4 000,00 €		2011
2010	CC pays de Seine	4 000,00 € / 0,00 €		
2010	ONF (For.Pat.)	2 000,00 € / 0,00 €		2010

Balance dugétaire

<i>Année</i>	<i>Coût réel</i>	<i>Financement sollicité / accordé</i>	<i>Balance</i>
2010		10 000,00 € / 4 000,00 €	
Total		10 000,00 € / 4 000,00 €	

Autres Contributions

<i>Année</i>	<i>Contributeur</i>	<i>Description</i>
2009	AAFF	Conception du parcours et du contenu informatif en concertation avec l'ONF

1. Promouvoir l'identité du massif de Fontainebleau en s'appuyant sur son patrimoine

11. Mise en scène paysagère de la forêt: Etude sur les entrées de forêt

Orientations Stratégiques Associées

- Promouvoir l'identité du massif de Fontainebleau en s'appuyant sur son patrimoine
- Répondre aux besoins multifonctionnels et agir pour une acceptation mutuelle des usages
- Favoriser une utilisation du massif assurant la préservation de son patrimoine écologique
- Assurer un lien durable entre la forêt, son territoire et ses acteurs

Localisation

Massif (entrées)

Structure pétitionnaire

ONF

Objectifs

Une mise en scène paysagère des entrées de forêt respectant la naturalité et la spécificité du site doit permettre de susciter la perception de l'entrée dans un espace à forte valeur patrimoniale. Une étude spécifique est nécessaire pour un diagnostic des entrées de forêt sur l'ensemble du massif

Elle sera suivie de l'élaboration d'un plan d'action pour l'aménagement des entrées de forêt.



Analyse économique

année	description	coût estimé	financement
<input checked="" type="checkbox"/> Opération Pluriannuelle			
		Début: 2008	Fin: ND
2008	étude (phase 1)	20 000,00 €	Complet
2009	étude (phase 2) et élaboration du plan de valorisation des entrées de forêt (proposition du comité accueil; validation par le comité de pilotage)	15 000,00 €	Complet
2010	mise en oeuvre du plan de valorisation des entrées de forêt (phase 1). (Coût estimé à actualiser en fonction des résultats de l'étude)		Aucun
2011	mise en oeuvre du plan de valorisation des entrées de forêt (phase 2). (Coût estimé à actualiser en fonction des résultats de l'étude)		Aucun
Total		35 000,00 €	

Avis du groupe de travail

groupe de travail: identité et multifonctionnalité Priorité: ("vide")

Avis: Bien faire le lien avec l'étude sur les lisières: les 2 projet doivent être cohérents.

Contributions

11. Mise en scène paysagère de la forêt: Etude sur les entrées de forêt**Financements Sollicités****Balance budgétaire**

<i>Année</i>	<i>Coût réel</i>	<i>Financement sollicité / accordé</i>	<i>Balance</i>
2008	20 000,00 €	20 000,00 € / 20 000,00 €	0,00 €
2009	15 000,00 €	15 000,00 € / 15 000,00 €	0,00 €
Total	35 000,00 €	35 000,00 € / 35 000,00 €	0,00 €

Autres Contributions

<i>Année</i>	<i>Contributeur</i>	<i>Description</i>
2009	Autre...	Participation du comité accueil à l'élaboration du plan de valorisation des entrées de forêt.

2. Répondre aux besoins multifonctionnels et agir pour une acceptation mutuelle des usages

12. Accueil du public en forêt: adaptation des outils de canalisation aux nouvelles technologies

Orientations Stratégiques Associées

- Promouvoir l'identité du massif de Fontainebleau en s'appuyant sur son patrimoine
- Répondre aux besoins multifonctionnels et agir pour une acceptation mutuelle des usages
- Favoriser une utilisation du massif assurant la préservation de son patrimoine écologique
- Assurer un lien durable entre la forêt, son territoire et ses acteurs

Localisation

Massif

Structure pétitionnaire

ONF

Objectifs

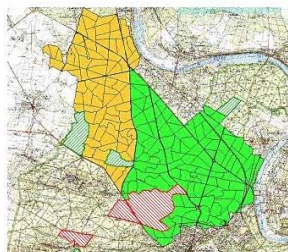

- Utilisation de l'outil Internet pour diffusion des messages issus de la stratégie d'accueil du public (PROGRESS), en ciblant, à titre expérimental le public VTTiste: Publication sur un site Internet dédié des itinéraires accessibles aux VTT et possibilité de création de parcours personnalisés
- Favoriser une découverte du patrimoine forestier tout en limitant l'artificialisation du milieu et l'implantation de mobilier: évolution du concept d'audioguide en guide multimédia (guide S-KAPAD ONF, par exemple)

Analyse économique

<input checked="" type="checkbox"/> Opération Pluriannuelle		Début: 2009	Fin: 2011
<i>année</i>	<i>description</i>	<i>coût estimé</i>	<i>financement</i>
2009	Outil VTT: acquisition de données (création du site Internet) et mise en ligne REPORTEE	0,00 €	Partiel
2010	Outil VTT: cartographie (secteur de Bois-le-Roi) et création du site Internet	72 500,00 €	Partiel
2011	Outil VTT: acquisition de données, mise en ligne et maintenance	10 000,00 €	Aucun
2011	Guide Numérique S-KAPAD	30 000,00 €	Aucun
Total		112 500,00 €	

Avis du groupe de travail

groupe de travail: identité et multifonctionnalité *Priorité:* ("vide")

Avis:

Contributions

12. Accueil du public en forêt: adaptation des outils de canalisation aux nouvelles technologies**Financements Sollicités**

<i>Année</i>	<i>financeur</i>	<i>Financement sollicité / accordé</i>	<i>voté le</i>	<i>validité</i>
2010	CC pays de Seine	30 000,00 € /	0,00 €	
2010	ONF (For.Pat.)	30 000,00 € /	0,00 €	
2010	CG77	5 000,00 € /	5 000,00 €	
2010	CC pays de Seine	3 200,00 € /	0,00 €	
2010	CC pays de Bière	0,00 € /	0,00 €	

Balance budgétaire

<i>Année</i>	<i>Coût réel</i>	<i>Financement sollicité / accordé</i>	<i>Balance</i>
2010		68 200,00 € / 5 000,00 €	
2011		0,00 € / 0,00 €	
Total		68 200,00 € / 5 000,00 €	

Autres Contributions

<i>Année</i>	<i>Contributeur</i>	<i>Description</i>
2009	Autre...	Réactivation du groupe de travail "VTT" (a déjà travaillé sur l'élaboration de messages à destination des manifestations cyclistes) pour le contenu informatif du site.

2. Répondre aux besoins multifonctionnels et agir pour une acceptation mutuelle des usages

13. Accueil du public en forêt: évaluation de la stratégie d'accueil - observatoire de la fréquentation*Orientations Stratégiques Associées*

- Promouvoir l'identité du massif de Fontainebleau en s'appuyant sur son patrimoine
- Répondre aux besoins multifonctionnels et agir pour une acceptation mutuelle des usages
- Favoriser une utilisation du massif assurant la préservation de son patrimoine écologique
- Assurer un lien durable entre la forêt, son territoire et ses acteurs

Localisation

Massif

Structure pétitionnaire

ONF

Objectifs

Le projet européen PROGRESS a permis d'élaborer de manière concertée une stratégie d'accueil du public durable sur l'ensemble du massif. Celle-ci a commencé à être mise en oeuvre avec la protection de sites surfréquentés comme Franchard ou Barbizon et la mise en valeur de sites moins fragiles mais tout aussi attractifs (La Feuillardière, La Canche aux Merciers, Cabaret Masson,...). La poursuite de la mise en oeuvre de cette stratégie nécessite d'évaluer le travail déjà réalisé en recourant notamment à des études de fréquentation et des dispositifs de suivi de la fréquentation pérennes. Les Objectifs sont donc doubles:

- Evaluer la stratégie d'accueil mise en place par Progress et orienter la poursuite de la mise en oeuvre de celle-ci.
- mise en place d'un "observatoire de la fréquentation"

*Analyse économique*

<input checked="" type="checkbox"/> Opération Pluriannuelle		Début: 2010 (report)	Fin: 2011
année	description	coût estimé	financement
2010	Elaboration d'un observatoire de la fréquentation (étude de faisabilité)	10 000,00 €	Partiel
2010	Evaluation de la stratégie d'accueil (études de fréquentation)	20 000,00 €	Partiel
2011	Poursuite de la mise en oeuvre de la stratégie d'accueil définie par PROGRESS (coût selon étude)		Aucun
2011	Mise en place d'un observatoire de la fréquentation (coût selon étude)		Aucun
Total		30 000,00 €	

Avis du groupe de travail

groupe de travail: identité et multifonctionnalité

Priorité: ("vide")

Avis:

Contributions

13. Accueil du public en forêt: évaluation de la stratégie d'accueil - observatoire de la fréquentation**Financements Sollicités**

<i>Année</i>	<i>financeur</i>	<i>Financement sollicité / accordé</i>	<i>voté le</i>	<i>validité</i>
2010	PNR	10 000,00 € /	0,00 €	
2010	CDT77	10 000,00 € /	0,00 €	
2010	CCFA	5 000,00 € /	0,00 €	
2010	ONF (For.Pat.)	5 000,00 € /	0,00 €	

Balance budgétaire

<i>Année</i>	<i>Coût réel</i>	<i>Financement sollicité / accordé</i>	<i>Balance</i>
2010		30 000,00 € /	0,00 €
Total		30 000,00 € /	0,00 €

Autres Contributions

<i>Année</i>	<i>Contributeur</i>	<i>Description</i>
2009	Autre...	Sollicitation du Comité Accueil pour l'évaluation de la stratégie d'accueil et l'élaboration de l'observatoire de la fréquentation.

2. Répondre aux besoins multifonctionnels et agir pour une acceptation mutuelle des usages

14. Accueil du public: Lutte contre l'érosion et sécurisation des sites d'escalade

Orientations Stratégiques Associées

- Promouvoir l'identité du massif de Fontainebleau en s'appuyant sur son patrimoine
- Répondre aux besoins multifonctionnels et agir pour une acceptation mutuelle des usages
- Favoriser une utilisation du massif assurant la préservation de son patrimoine écologique
- Assurer un lien durable entre la forêt, son territoire et ses acteurs

Localisation

Massif

Structure pétitionnaire

ONF / Comité érosion

Objectifs

- Mise en sécurité de sites d'escalades signalés comme potentiellement dangereux par une expertise géologique
- Mise en oeuvre des prescriptions du Comité érosion
- restauration du sentier des 25 bosses



Analyse économique

Opération Pluriannuelle

Début: **2009**

Fin: **2011**

<i>année</i>	<i>description</i>	<i>coût estimé</i>	<i>financement</i>
2009	Travaux (hors PEF)	65 400,00 €	Complet
2010	Travaux	30 000,00 €	Partiel
2011	Travaux	30 000,00 €	Aucun
Total		125 400,00 €	

Avis du groupe de travail

groupe de travail: Identité et multifonctionnalité

Priorité: ("vide")

Avis:

Contributions

14. Accueil du public: Lutte contre l'érosion et sécurisation des sites d'escalade**Financements Sollicités**

<i>Année</i>	<i>financeur</i>	<i>Financement sollicité / accordé</i>	<i>voté le</i>	<i>validité</i>
2010	CG77	18 000,00 € / 18 000,00 €		
2010	AEV	15 000,00 € / 15 000,00 €		
2010	CG77	9 000,00 € / 9 000,00 €		
2010	Commune de Fontainebleau	5 000,00 € / 0,00 €		

Balance budgétaire

<i>Année</i>	<i>Coût réel</i>	<i>Financement sollicité / accordé</i>	<i>Balance</i>
2009	32 000,00 €	47 400,00 € / 37 100,00 €	5 100,00 €
2010		47 000,00 € / 42 000,00 €	
2011		0,00 € / 0,00 €	
Total	32 000,00 €	94 400,00 € / 79 100,00 €	47 100,00 €

Autres Contributions

<i>Année</i>	<i>Contributeur</i>	<i>Description</i>
2009	Autre...	Comité érosion: suivi et soutien opérationnel
2010	Autre...	Comité érosion: suivi et soutien opérationnel
2011	Autre...	Comité érosion: suivi et soutien opérationnel

2. Répondre aux besoins multifonctionnels et agir pour une acceptation mutuelle des usages

15. Accueil du public: Vers la labellisation "Tourisme & Handicap"

Orientations Stratégiques Associées

- Promouvoir l'identité du massif de Fontainebleau en s'appuyant sur son patrimoine
- Répondre aux besoins multifonctionnels et agir pour une acceptation mutuelle des usages
- Favoriser une utilisation du massif assurant la préservation de son patrimoine écologique
- Assurer un lien durable entre la forêt, son territoire et ses acteurs

Localisation

Massif

Structure pétitionnaire

ONF / CG77

Objectifs

-étude : diagnostic et propositions pour l'amélioration de l'offre à destinations des Personnes à Mobilité Réduite

- réalisations



Analyse économique

Opération Pluriannuelle

Début: **2010 (report)**

Fin: **2011**

<i>année</i>	<i>description</i>	<i>coût estimé</i>	<i>financement</i>
2010	Etude	5 000,00 €	Partiel
Total		5 000,00 €	

Avis du groupe de travail

groupe de travail: identité et multifonctionnalité

Priorité: ("vide")

Avis:

Contributions

15. Accueil du public: Vers la labellisation "Tourisme & Handicap"**Financements Sollicités**

<i>Année</i>	<i>financeur</i>	<i>Financement sollicité / accordé</i>	<i>voté le</i>	<i>validité</i>
2010	ONF (For.Pat.)	4 000,00 € /	0,00 €	
2010	Autre...	1 000,00 € /	0,00 €	

Balance budgétaire

<i>Année</i>	<i>Coût réel</i>	<i>Financement sollicité / accordé</i>	<i>Balance</i>
2010		5 000,00 € /	0,00 €
Total		5 000,00 € /	0,00 €

Autres Contributions

2. Répondre aux besoins multifonctionnels et agir pour une acceptation mutuelle des usages

16. Réorganisation du site de Franchard en relation avec le centre d'écotourisme

Orientations Stratégiques Associées

- Promouvoir l'identité du massif de Fontainebleau en s'appuyant sur son patrimoine
- Répondre aux besoins multifonctionnels et agir pour une acceptation mutuelle des usages
- Favoriser une utilisation du massif assurant la préservation de son patrimoine écologique
- Assurer un lien durable entre la forêt, son territoire et ses acteurs

Localisation

Franchard

Structure pétitionnaire

ONF / CDT 77

Objectifs

Réorganisation du schéma de circulation et de l'information sur site pour une intégration cohérente du centre éco-touristique au site de Franchard.



Analyse économique

Opération Pluriannuelle

Début: 2009

Fin: 2009

<i>année</i>	<i>description</i>	<i>coût estimé</i>	<i>financement</i>
2010	Définition du nouveau schéma de circulation et réalisation. (réalisation reportée à 2010)	100 000,00 €	Complet
Total		100 000,00 €	

Avis du groupe de travail

groupe de travail: identité et multifonctionnalité

Priorité: ("vide")

Avis: - Limiter l'artificialisation du site.

Contributions

16. Réorganisation du site de Franchard en relation avec le centre d'écotourisme**Financements Sollicités**

<i>Année</i>	<i>financeur</i>	<i>Financement sollicité / accordé</i>	<i>voté le</i>	<i>validité</i>
2010	CR idf	50 000,00 € / 50 000,00 €	15/05/2009	
2010	CG77	30 000,00 € / 30 000,00 €		
2010	ONF (For.Pat.)	20 000,00 € / 20 000,00 €		

Balance budgétaire

<i>Année</i>	<i>Coût réel</i>	<i>Financement sollicité / accordé</i>	<i>Balance</i>
2010		100 000,00 € / 100 000,00 €	
Total		100 000,00 € / 100 000,00 €	

Autres Contributions

2. Répondre aux besoins multifonctionnels et agir pour une acceptation mutuelle des usages

17. Accueil du Public en forêt: pérennisation de la Brigade équestre

Orientations Stratégiques Associées

- Promouvoir l'identité du massif de Fontainebleau en s'appuyant sur son patrimoine
- Répondre aux besoins multifonctionnels et agir pour une acceptation mutuelle des usages
- Favoriser une utilisation du massif assurant la préservation de son patrimoine écologique
- Assurer un lien durable entre la forêt, son territoire et ses acteurs

Localisation

Massif

Structure pétitionnaire

ONF



Objectifs

A la fois inquiétant et rassurant, le cheval se révèle un excellent outil de médiation auprès des populations. En effet, chaque année, 17 millions de visiteurs s'adonnent à leurs loisirs favoris dans le massif de Fontainebleau. Sa présence spectaculaire lors de certaines manifestations et rassurante lors des patrouilles d'accueil et de prévention, fait partie du paysage bellifontain. La mission de la brigade équestre est donc de faire cohabiter en bonne intelligence tous les usagers de la forêt. Son rôle est double :

- informer le public sur la forêt et l'environnement (renseigner les promeneurs, randonneurs et plus généralement un public familial, sur les itinéraires possibles, le patrimoine boisé et historique ou encore sur la réglementation applicable en forêt). Le cheval facilite grandement ce contact car il véhicule une image positive.
- dissuader les délinquants et les plus irrespectueux de la nature (chiens divaguant, motos, dépôts d'ordures, départ de feux et infractions diverses), permettant au public de percevoir une autorité en forêt.

Analyse économique

- Opération Pluriannuelle

Début: 2009

Fin: 2011

année	description	coût estimé	financement
2009	Brigade équestre: équipement et fonctionnement	35 000,00 €	Partiel
2010	Brigade équestre: équipement et fonctionnement	46 000,00 €	Partiel
2011	Brigade équestre: équipement et fonctionnement	46 000,00 €	Aucun
Total		127 000,00 €	

Avis du groupe de travail

groupe de travail: identité et multifonctionnalité

Priorité: ("vide")

Avis:

Contributions

17. Accueil du Public en forêt: pérennisation de la Brigade équestre**Financements Sollicités**

<i>Année</i>	<i>financeur</i>	<i>Financement sollicité / accordé</i>	<i>voté le</i>	<i>validité</i>
2010	CCFA	5 000,00 € / 0,00 €		

Balance budgétaire

<i>Année</i>	<i>Coût réel</i>	<i>Financement sollicité / accordé</i>	<i>Balance</i>
2009		35 000,00 € / 30 000,00 €	
2010		5 000,00 € / 0,00 €	
2011		0,00 € / 0,00 €	
Total		40 000,00 € / 30 000,00 €	

Autres Contributions

3. Favoriser une utilisation du massif assurant la préservation de son patrimoine écologique.

18. Entomologie et Bryologie de la canopée

Orientations Stratégiques Associées

- Promouvoir l'identité du massif de Fontainebleau en s'appuyant sur son patrimoine
- Répondre aux besoins multifonctionnels et agir pour une acceptation mutuelle des usages
- Favoriser une utilisation du massif assurant la préservation de son patrimoine écologique
- Assurer un lien durable entre la forêt, son territoire et ses acteurs

Localisation

Forêt Domaniale de Fontainebleau

Structure pétitionnaire

ONF (plan de gestion RBI)

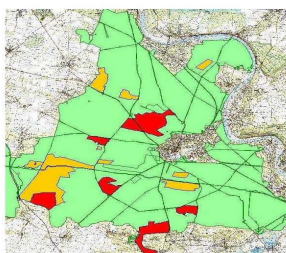

Objectifs

la présence à Fontainebleau de plusieurs niveaux de naturalité offre l'opportunité de pouvoir comparer les caractéristiques de la faune et de la flore de la canopée dans divers contextes (du peuplement le plus préservé au peuplement en gestion sylvicole classique). Il est donc proposé d'étudier la flore cryptogamique et l'entomofaune de la canopée de 4 stations identiques ou proches, mais dont la gestion diffère : hêtraie de la Tillaie, hêtraie-chênaie du Gros Fouteau, hêtraie-chênaie choisie en Réserve Biologique Dirigée, hêtraie-chênaie en gestion sylvicole patrimoniale.

A l'intérieur des vieilles réserves intégrales, il est proposé de faire une analyse assez fine afin de mettre en évidence des variations intra-peuplements. Dans la réserve biologique dirigée et dans la série sylvicole patrimoniale, l'objectif sera de récolter des informations sur la faune et la flore de la canopée permettant de mettre en évidence des variations inter-peuplements, dans l'objectif de mieux comprendre l'impact de la gestion sur la canopée.

Analyse économique

Opération Pluriannuelle

Début: **ND**

Fin: **ND**

année	description	coût estimé	financement
0	Etude	83 750,00 €	Aucun
Total		83 750,00 €	

Avis du groupe de travail

groupe de travail: préservation du patrimoine é

Priorité: (vide)

Avis: - Cadrage ONF national et formation de personnels spécialisés en cours: projet reporté.
- Le budget "Recherche" de la région Ile-de-France pourrait-être sollicité dans le cadre d'un tel projet



Contributions

18. Entomologie et Bryologie de la canopée

Financements Sollicités

Balance budgétaire

Autres Contributions

3. Favoriser une utilisation du massif assurant la préservation de son patrimoine écologique.

19. Entretien de landes sèches

Orientations Stratégiques Associées

- Promouvoir l'identité du massif de Fontainebleau en s'appuyant sur son patrimoine
- Répondre aux besoins multifonctionnels et agir pour une acceptation mutuelle des usages
- Favoriser une utilisation du massif assurant la préservation de son patrimoine écologique
- Assurer un lien durable entre la forêt, son territoire et ses acteurs

Localisation

Forêt Domaniale de Fontainebleau
(zones inventoriées dans le DOCOB)

Structure pétitionnaire

ONF (DOCOB)

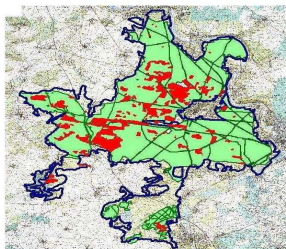

Objectifs

Cet habitat présente un intérêt écologique et paysager (notamment au niveau des platières).
Cet habitat se raréfie du fait de l'abandon, depuis plus d'un siècle, des pratiques agro-pastorales, mais également de l'enrésinement massif de ce type de milieu et de la maîtrise des incendies. Les quelques zones ouvertes sont à des stades de vieillissement avancé.

Traitements préconisés:
- Fauchage
- Feu contrôlé
- Etrépage
- Débroussaillage manuel

Analyse économique

Opération Pluriannuelle

Début: 2010

Fin: 2010

année	description	coût estimé	financement
2010	Maîtrise d'oeuvre	5 500,00 €	Complet
2010	Travaux d'entretien de landes sèches	22 000,00 €	Complet
Total		27 500,00 €	

Avis du groupe de travail

groupe de travail: préservation du patrimoine é

Priorité: (vide)

Avis:

Contributions

19. Entretien de landes sèches**Financements Sollicités**

<i>Année</i>	<i>financeur</i>	<i>Financement sollicité</i>	<i>/</i>	<i>accordé</i>	<i>voté le</i>	<i>validité</i>
2010	DIREN	22 000,00 €	/	22 000,00 €		
2010	ONF	5 500,00 €	/	5 500,00 €		

Balance budgétaire

<i>Année</i>	<i>Coût réel</i>	<i>Financement sollicité / accordé</i>	<i>Balance</i>
2010		27 500,00 € / 27 500,00 €	
Total		27 500,00 € / 27 500,00 €	

Autres Contributions

3. Favoriser une utilisation du massif assurant la préservation de son patrimoine écologique.

20. Expérimentations de mode d'exploitations forestiers à impacts réduit**Orientations Stratégiques Associées**

- Promouvoir l'identité du massif de Fontainebleau en s'appuyant sur son patrimoine
- Répondre aux besoins multifonctionnels et agir pour une acceptation mutuelle des usages
- Favoriser une utilisation du massif assurant la préservation de son patrimoine écologique
- Assurer un lien durable entre la forêt, son territoire et ses acteurs

Localisation

Massif

Structure pétitionnaire

ONF



Débardage à cheval dans le secteur de Franchard

Objectifs

Des modes d'exploitation forestière comme l'utilisation du câble ou du cheval de trait peuvent sembler bénéfiques pour les sols forestiers dans la mesure où ils réduisent le passage de véhicules lourds traditionnels. Toutefois, ils ne représentent pas nécessairement une alternative satisfaisante aux moyens mécaniques habituels: la pénibilité du travail qui en résulte et le coût de ce type d'intervention ne permet pas de les généraliser à l'ensemble de la forêt.

Il conviendra d'analyser dans quelle mesure ces moyens inhabituels de débardage peuvent être mis en oeuvre sur le massif de Fontainebleau, d'établir une cartographie des zones d'interventions possibles et de chiffrer le surcoût lié à leur utilisation.

Analyse économique Opération Pluriannuelle

Début: 2009

Fin: 2009

année	description	coût estimé	financement
2009	Etude Geoffrey Louvet Table ronde ONF-Exploitants forestiers	1 000,00 €	Complet
2010	Etude et opérations pilotes (Intervention du cheval pour le débardage en zone de chaos rocheux (p 859))	10 000,00 €	Partiel
Total		11 000,00 €	

Avis du groupe de travail

groupe de travail: identité et multifonctionnalité

Priorité: ("vide")

Avis:

Contributions

20. Expérimentations de mode d'exploitations forestiers à impacts réduit**Financements Sollicités**

<i>Année</i>	<i>financeur</i>	<i>Financement sollicité</i>	<i>/</i>	<i>accordé</i>	<i>voté le</i>	<i>validité</i>
2010	AEV	8 000,00 €	/	8 000,00 €		
2010	ONF (For.Pat.)	2 000,00 €	/	2 000,00 €		2009
2010	Réserve de Biosphère	0,00 €	/	0,00 €		

Balance budgétaire

<i>Année</i>	<i>Coût réel</i>	<i>Financement sollicité / accordé</i>		<i>Balance</i>
2009	1 000,00 €	1 000,00 €	/ 1 000,00 €	0,00 €
2010		10 000,00 €	/ 10 000,00 €	
Total	1 000,00 €	11 000,00 €	/ 11 000,00 €	10 000,00 €

Autres Contributions



Contributions

21.Réintroduction et suivi des peuplements d'*Arenaria Grandiflora*

Financements Sollicités

Balance budgétaire

<i>Année</i>	<i>Coût réel</i>	<i>Financement sollicité / accordé</i>		<i>Balance</i>
2009		0,00 € /	0,00 €	
Total		0,00 € /	0,00 €	

Autres Contributions

Contributions

22.Communication: définition et mise en oeuvre d'un plan de communication**Financements Sollicités****Balance budgétaire**

<i>Année</i>	<i>Coût réel</i>	<i>Financement sollicité / accordé</i>		<i>Balance</i>
2009	3 500,00 €	3 500,00 € /	3 500,00 €	0,00 €
2010		0,00 € /	0,00 €	
Total	3 500,00 €	3 500,00 € /	3 500,00 €	0,00 €

Autres Contributions

<i>Année</i>	<i>Contributeur</i>	<i>Description</i>
2009	Autre...	Elaboration du plan de communication au sein du Comité Communication nouvellement créé.

Contributions

23. Valorisation de l'Arboretum de Franchard**Financements Sollicités**

<i>Année</i>	<i>financeur</i>	<i>Financement sollicité / accordé</i>	<i>voté le</i>	<i>validité</i>
2010	Non financé	100 000,00 € /	0,00 €	
2010	AEV	0,00 € /	0,00 €	
2010	ONF (For.Pat.)	0,00 € /	0,00 €	
2010	Autre...	0,00 € /	0,00 €	

Balance dugétaire

<i>Année</i>	<i>Coût réel</i>	<i>Financement sollicité / accordé</i>	<i>Balance</i>
2009	15 000,00 €	15 000,00 € / 15 000,00 €	0,00 €
2010		0,00 € / 0,00 €	
Total	15 000,00 €	15 000,00 € / 15 000,00 €	0,00 €

Autres Contributions

<i>Année</i>	<i>Contributeur</i>	<i>Description</i>
2009	AFF	participation à définir

3. Favoriser une utilisation du massif assurant la préservation de son patrimoine écologique.

24. Inventaire faunistique en RBD et SIEP

Orientations Stratégiques Associées

- Promouvoir l'identité du massif de Fontainebleau en s'appuyant sur son patrimoine
- Répondre aux besoins multifonctionnels et agir pour une acceptation mutuelle des usages
- Favoriser une utilisation du massif assurant la préservation de son patrimoine écologique
- Assurer un lien durable entre la forêt, son territoire et ses acteurs

Localisation

Forêt domaniale de Fontainebleau
RBD

Structure pétitionnaire

ONF (plan de gestion RBD)

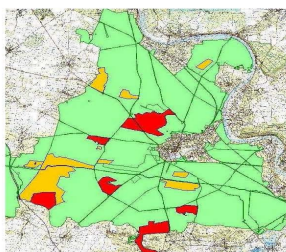

Objectifs

Les préconisations d'actions proposées par le plan de gestion des RBD et par le DOCOB sont en cours de réalisation. Pour valider la pertinence des actions il convient de réitérer les inventaires faunistiques qui avaient été réalisés en 2001/2002 (entomologiques, ornithologiques, chiroptérologiques). Ces inventaires permettront d'évaluer la richesse spécifique des groupes proposés et aussi de constater les apparitions /disparitions d'espèces liées, peut-être, à des modifications climatiques.

L'ensemble des programmes d'étude et de travaux proposés ont été validés et seront suivis par le Comité des réserves du massif de Fontainebleau.

Analyse économique

Opération Pluriannuelle

Début: 2010

Fin: 2011

année	description	coût estimé	financement
2010	Etude	45 850,00 €	Partiel
2010	Etude	30 000,00 €	Partiel
Total		75 850,00 €	

Avis du groupe de travail

groupe de travail: préservation du patrimoine é

Priorité: (vide)

Avis:

Contributions

24. Inventaire faunistique en RBD et SIEP**Financements Sollicités**

<i>Année</i>	<i>financeur</i>	<i>Financement sollicité / accordé</i>	<i>voté le</i>	<i>validité</i>
2010	CR idf	30 340,00 € / 0,00 €		
2010	CG77	16 000,00 € / 16 000,00 €		2010
2010	ONF	15 170,00 € / 15 170,00 €		

Balance budgétaire

<i>Année</i>	<i>Coût réel</i>	<i>Financement sollicité / accordé</i>	<i>Balance</i>
2010		61 510,00 € / 31 170,00 €	
Total		61 510,00 € / 31 170,00 €	

Autres Contributions

3. Favoriser une utilisation du massif assurant la préservation de son patrimoine écologique.

25. Cartographie de groupements végétaux et inventaire floristique

Orientations Stratégiques Associées

- Promouvoir l'identité du massif de Fontainebleau en s'appuyant sur son patrimoine
- Répondre aux besoins multifonctionnels et agir pour une acceptation mutuelle des usages
- Favoriser une utilisation du massif assurant la préservation de son patrimoine écologique
- Assurer un lien durable entre la forêt, son territoire et ses acteurs

Localisation

Forêt Domaniale de Fontainebleau
(Champ minette, Macherin)

Structure pétitionnaire

ONF (DOCOB)

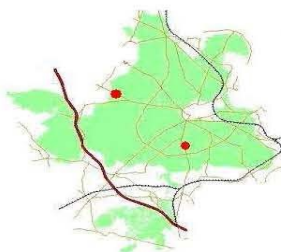

Objectifs

Des études identiques ont été réalisées sur les deux sites consécutivement aux travaux d'ouverture de milieux généralement colonisés par le pin.

La richesse floristique est connue depuis longtemps cependant il s'agissait là des premières études réalisées suivant des protocoles précis.

Il convient 5 ans après ces états initiaux de réitérer ces études.

Intérêt du projet :

Les études permettront de valider en tout ou partie la pertinence des travaux engagés et elles comporteront des propositions de gestion visant à maintenir les habitats dans un état de conservation optimum. Ces études seront utilisées pour programmer des travaux dans le cadre de contrats Natura 2000. Parmi les habitats recensés les pelouses calcaires des sables xériques (COR : 34.12) sont notés comme prioritaires au titre de la D.H.F.F (Natura 2000)

Analyse économique

Opération Pluriannuelle

Début: 2009

Fin: 2010

année	description	coût estimé	financement
2009	Inventaire	18 750,00 €	Partiel
Total		18 750,00 €	

Avis du groupe de travail

Contributions

25. Cartographie de groupements végétaux et inventaire floristique**Financements Sollicités**

<i>Année</i>	<i>financeur</i>	<i>Financement</i>	<i>sollicité</i>	<i>/</i>	<i>accordé</i>	<i>voté le</i>	<i>validité</i>
2010	CR idf		9 375,00 €	/	0,00 €		
2010	CG77		7 500,00 €	/	7 500,00 €	31/10/2007	2010
2010	ONF		1 875,00 €	/	1 875,00 €		

Balance dugétaire**Autres Contributions**

3.Favoriser une utilisation du massif assurant la préservation de son patrimoine écologique.

26. Entretien de pelouses (type E)

Orientations Stratégiques Associées

- Promouvoir l'identité du massif de Fontainebleau en s'appuyant sur son patrimoine
- Répondre aux besoins multifonctionnels et agir pour une acceptation mutuelle des usages
- Favoriser une utilisation du massif assurant la préservation de son patrimoine écologique
- Assurer un lien durable entre la forêt, son territoire et ses acteurs

Localisation

Massif

Structure pétitionnaire

ONF (DOCOB)

Objectifs

Grandes étendues de végétation plus ou moins rasante
Travaux d'entretien léger par débroussaillage: éradication des semis de pins, maîtrise du bouleau, tremble à voir...

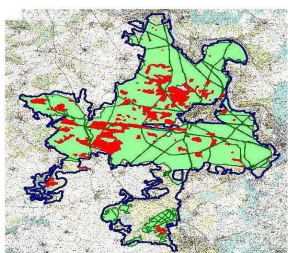

Analyse économique

Opération Pluriannuelle

Début: 2010

Fin: 2011

année	description	coût estimé	financement
2010	Travaux	43 983,00 €	Complet
2011	Travaux	43 983,00 €	Complet
Total		87 966,00 €	

Avis du groupe de travail

groupe de travail: préservation du patrimoine é

Priorité: (vide)

Avis:

Contributions

26. Entretien de pelouses (type E)**Financements Sollicités**

<i>Année</i>	<i>financeur</i>	<i>Financement sollicité / accordé</i>	<i>voté le</i>	<i>validité</i>
2010	DIREN	35 186,00 € / 35 186,00 €		
2010	ONF	8 797,00 € / 8 797,00 €		

Balance dugétaire

<i>Année</i>	<i>Coût réel</i>	<i>Financement sollicité / accordé</i>	<i>Balance</i>
2010		43 983,00 € / 43 983,00 €	
2011		43 983,00 € / 43 983,00 €	
Total		87 966,00 € / 87 966,00 €	

Autres Contributions

Contributions

27. Sentier pédagogique de la RBI du Gros Fouteau (Hauteurs de la Solle)**Financements Sollicités****Balance budgétaire**

<i>Année</i>	<i>Coût réel</i>	<i>Financement sollicité / accordé</i>	<i>Balance</i>
2009		18 000,00 € / 18 000,00 €	
Total		18 000,00 € / 18 000,00 €	

Autres Contributions

<i>Année</i>	<i>Contributeur</i>	<i>Description</i>
2009	OT Fontainebleau	maîtrise d'oeuvre à envisager
2009	ANVL	participation à l'élaboration des documents de communication (relecture par ex)

Contributions

28. Entretien de mares**Financements Sollicités**

<i>Année</i>	<i>financeur</i>	<i>Financement sollicité / accordé</i>	<i>voté le</i>	<i>validité</i>
2010	DIREN	6 000,00 € / 6 000,00 €		
2010	ONF	1 500,00 € / 1 500,00 €		

Balance dugétaire

<i>Année</i>	<i>Coût réel</i>	<i>Financement sollicité / accordé</i>	<i>Balance</i>
2009	38 574,00 €	38 174,00 € / 38 174,00 €	-400,00 €
2010		7 500,00 € / 7 500,00 €	
2011		16 250,00 € / 16 250,00 €	
Total	38 574,00 €	61 924,00 € / 61 924,00 €	23 350,00 €

Autres Contributions

3. Favoriser une utilisation du massif assurant la préservation de son patrimoine écologique.

29. Entretien de landes (type E)

Orientations Stratégiques Associées

- Promouvoir l'identité du massif de Fontainebleau en s'appuyant sur son patrimoine
- Répondre aux besoins multifonctionnels et agir pour une acceptation mutuelle des usages
- Favoriser une utilisation du massif assurant la préservation de son patrimoine écologique
- Assurer un lien durable entre la forêt, son territoire et ses acteurs

Localisation

Massif (307 ha)

Structure pétitionnaire

ONF (DOCOB)

Objectifs

Grandes étendues de végétation plus ou moins rasante
Travaux d'entretien léger par débroussaillage: éradication des semis de pins, maîtrise du bouleau, tremble à voir...

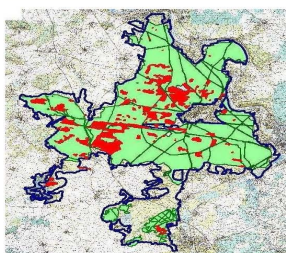

Analyse économique

Opération Pluriannuelle

Début: 2010

Fin: 2011

année	description	coût estimé	financement
2010	Travaux	19 425,00 €	Complet
2011	Travaux	19 425,00 €	Complet
Total		38 850,00 €	

Avis du groupe de travail

groupe de travail: préservation du patrimoine é

Priorité: (vide)

Avis:

Contributions

29. Entretien de landes (type E)**Financements Sollicités**

<i>Année</i>	<i>financeur</i>	<i>Financement sollicité</i>	<i>/</i>	<i>accordé</i>	<i>voté le</i>	<i>validité</i>
2010	DIREN	19 425,00 €	/	19 425,00 €		
2010	ONF	4 856,00 €	/	4 856,00 €		

Balance dugétaire

<i>Année</i>	<i>Coût réel</i>	<i>Financement sollicité / accordé</i>	<i>Balance</i>
2010		24 281,00 € / 24 281,00 €	
2011		24 281,00 € / 24 281,00 €	
Total		48 562,00 € / 48 562,00 €	

Autres Contributions

3. Favoriser une utilisation du massif assurant la préservation de son patrimoine écologique.

30. Protection, entretien et suivi des espaces sensibles de la plaine de Chanfroy

Orientations Stratégiques Associées

- Promouvoir l'identité du massif de Fontainebleau en s'appuyant sur son patrimoine
- Répondre aux besoins multifonctionnels et agir pour une acceptation mutuelle des usages
- Favoriser une utilisation du massif assurant la préservation de son patrimoine écologique
- Assurer un lien durable entre la forêt, son territoire et ses acteurs

Localisation

Forêt Domaniale des Trois Pignons
(Plaine de Chanfroy)

Structure pétitionnaire

ONF (Aménagement)

Objectifs

entretien des stations par coupe des recrues feuillues et coupe de résineux
protection des espaces
suivi

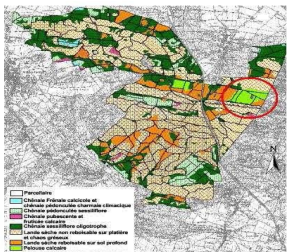

Analyse économique

Opération Pluriannuelle

Début: 2009

Fin: 2010

année	description	coût estimé	financement
2010	Plantation de haies	800,00 €	Partiel
2010	Inventaire omithologique, cartographie groupements végétaux et inventaire botanique	16 250,00 €	Partiel
2010	Création, fourniture pose de panneaux d'information	16 875,00 €	Partiel
2010	Enlèvement de grillage et mise en place de clôture bois	60 000,00 €	Partiel
2010	Entretien station ail jaune, coupe de recrues feuillues, coupe de résineux	7 000,00 €	Partiel
Total		100 925,00 €	

Avis du groupe de travail

groupe de travail: préservation du patrimoine é

Priorité: (vide)

- Avis:
- Site très sensible et fortement fréquenté: enjeu majeur de sensibilisation du public.
 - Exemplarité dans la requalification d'un milieu fortement anthropisé (carrère sèche).
 - Sollicitation du PNR pour le financement des panneaux d'information ?

Contributions

30. Protection, entretien et suivi des espaces sensibles de la plaine de Chanfroy**Financements Sollicités**

<i>Année</i>	<i>financeur</i>	<i>Financement sollicité / accordé</i>	<i>voté le</i>	<i>validité</i>
2010	CR idf	40 750,00 € / 40 750,00 €		
2010	ONF (For.Pat.)	21 500,00 € / 21 500,00 €		
2010	ONF	10 000,00 € / 10 000,00 €		

Balance budgétaire

<i>Année</i>	<i>Coût réel</i>	<i>Financement sollicité / accordé</i>	<i>Balance</i>
2010		72 250,00 € / 72 250,00 €	
Total		72 250,00 € / 72 250,00 €	

Autres Contributions

3. Favoriser une utilisation du massif assurant la préservation de son patrimoine écologique.

31. Entretien de landes (type S)

Orientations Stratégiques Associées

- Promouvoir l'identité du massif de Fontainebleau en s'appuyant sur son patrimoine
- Répondre aux besoins multifonctionnels et agir pour une acceptation mutuelle des usages
- Favoriser une utilisation du massif assurant la préservation de son patrimoine écologique
- Assurer un lien durable entre la forêt, son territoire et ses acteurs

Localisation

Massif (150ha)

Structure pétitionnaire

ONF (DOCOB)

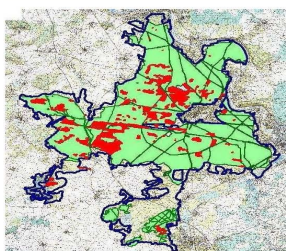

Objectifs

Actions visant à supprimer les ligneux afin de bloquer la dynamique de fermeture des milieux:
 - coupe d'arbres (= bûcheronnage) en plein de sorte à bloquer la dynamique de fermeture et à conserver un faciès d'embroussaillage ou de prébois intéressant.
 - débroussaillage et fauche manuels des jeunes ligneux.
 Traitement des rémanents.

Résultats attendus:

- Retour à une mosaïque de milieux dominés par les espèces végétales basses herbacées avec fruticées, arbres ou cépées de taillis disséminés
- Maintien des landes et des pelouses au stade ouvert et en bon état de conservation.
- Retour et maintien des espèces animales typiques des habitats visés.

Analyse économique

<input checked="" type="checkbox"/> Opération Pluriannuelle		Début: 2010	Fin: 2011
année	description	coût estimé	financement
2010	Maîtrise d'oeuvre	3 092,00 €	Complet
2010	Travaux	12 370,00 €	Complet
2011	Maîtrise d'oeuvre	3 092,00 €	Complet
2011	Travaux	12 370,00 €	Complet
Total		30 924,00 €	

Avis du groupe de travail

Contributions

31. Entretien de landes (type S)**Financements Sollicités**

<i>Année</i>	<i>financeur</i>	<i>Financement sollicité / accordé</i>	<i>voté le</i>	<i>validité</i>
2010	DIREN	12 370,00 € /	12 370,00 €	
2010	ONF	3 092,00 € /	3 092,00 €	

Balance budgétaire

<i>Année</i>	<i>Coût réel</i>	<i>Financement sollicité / accordé</i>	<i>Balance</i>
2010		15 462,00 € / 15 462,00 €	
2011		15 462,00 € / 15 462,00 €	
Total		30 924,00 € / 30 924,00 €	

Autres Contributions

Contributions

32. Entretien de pelouses (type S)**Financements Sollicités**

<i>Année</i>	<i>financeur</i>	<i>Financement sollicité / accordé</i>	<i>voté le</i>	<i>validité</i>
2010	DIREN	19 052,00 € / 19 052,00 €		
2010	ONF	4 763,00 € / 4 763,00 €		

Balance dugétaire

<i>Année</i>	<i>Coût réel</i>	<i>Financement sollicité / accordé</i>	<i>Balance</i>
2010		23 815,00 € / 23 815,00 €	
2011		23 815,00 € / 23 815,00 €	
Total		47 630,00 € / 47 630,00 €	

Autres Contributions

3. Favoriser une utilisation du massif assurant la préservation de son patrimoine écologique.

33. Etude tourbières

Orientations Stratégiques Associées

- Promouvoir l'identité du massif de Fontainebleau en s'appuyant sur son patrimoine
- Répondre aux besoins multifonctionnels et agir pour une acceptation mutuelle des usages
- Favoriser une utilisation du massif assurant la préservation de son patrimoine écologique
- Assurer un lien durable entre la forêt, son territoire et ses acteurs

Localisation

Forêt Domaniale de Fontainebleau
(Belle-croix, dune des Béorlots,...)

Structure pétitionnaire

ONF (Plan de gestion RBD)

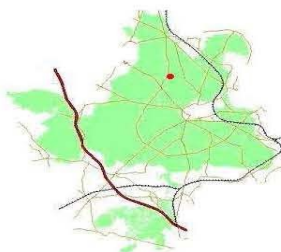

Objectifs

Mieux comprendre le passé (volet recherche scientifique) :

- Etablir les mécanismes, les étapes, la chronologie de la mise en place des paysages et de la géomorphologie actuelle du massif ;
- Contribuer à la connaissance du climat régional, de ses variations, de ses fluctuations ;
- Enrichir les acquis relatifs à l'histoire de peuplements végétaux du massif ;

Préserver l'avenir (gestion conservatoire) :

- Intégrer les résultats de l'étude dans l'évaluation de l'actuel plan de gestion des zones humides
- Définir les opérations de conservation ou de restauration écologique
- Informer et sensibiliser les différents acteurs (gestionnaires, collectivités, PNR..) et les usagers (visiteurs enseignants...)

Analyse économique

Opération Pluriannuelle

Début: 2010

Fin: 2010

année	description	coût estimé	financement
2010	Maîtrise d'oeuvre	13 750,00 €	Complet
2010	Etude	55 000,00 €	Partiel
Total		68 750,00 €	

Avis du groupe de travail

Contributions

33. Etude tourbières**Financements Sollicités**

<i>Année</i>	<i>financeur</i>	<i>Financement sollicité / accordé</i>	<i>voté le</i>	<i>validité</i>
2010	CR idf	27 500,00 € / 0,00 €		
2010	Non financé	15 300,00 € / 0,00 €		
2010	CG77	12 000,00 € / 12 000,00 €		2010
2010	AESN	8 450,00 € / 8 450,00 €		
2010	ONF (For.Pat.)	5 000,00 € / 0,00 €		

Balance dugétaire

<i>Année</i>	<i>Coût réel</i>	<i>Financement sollicité / accordé</i>	<i>Balance</i>
2010		52 950,00 € / 20 450,00 €	
Total		52 950,00 € / 20 450,00 €	

Autres Contributions

3. Favoriser une utilisation du massif assurant la préservation de son patrimoine écologique.

34. Cartographie des habitats en RBI: recensement et évolution

Orientations Stratégiques Associées

- Promouvoir l'identité du massif de Fontainebleau en s'appuyant sur son patrimoine
- Répondre aux besoins multifonctionnels et agir pour une acceptation mutuelle des usages
- Favoriser une utilisation du massif assurant la préservation de son patrimoine écologique
- Assurer un lien durable entre la forêt, son territoire et ses acteurs

Localisation

Forêt Domaniale de Fontainebleau
(toutes RBI)

Structure pétitionnaire

ONF (plan de gestion RBI)

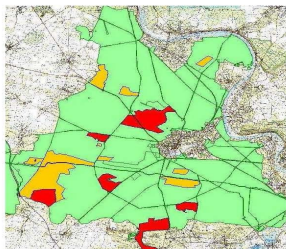

Objectifs

Objectif : Avoir une idée plus précise des habitats présents dans les réserves et suivre leur évolution dans le temps, en particulier dans le cadre du changement climatique.

Informations déjà disponibles :
Cartographie biotopique forestière pour l'ensemble des réserves
Cartographie des groupements végétaux de la Tillaie (LEMEE, 1973)

Manques identifiés et étude proposée : recensement et cartographie des habitats

Protocole : défini par le réseau Habitats-Flore de l'ONF

Analyse économique

Opération Pluriannuelle

Début: **ND**

Fin: **ND**

année	description	coût estimé	financement
0	Etude	16 000,00 €	Aucun
Total		16 000,00 €	

Avis du groupe de travail

groupe de travail: préservation du patrimoine é

Priorité: ("vide")

Avis:



Contributions

34. Cartographie des habitats en RBI: recensement et évolution

Financements Sollicités

Balance budgétaire

Autres Contributions

3. Favoriser une utilisation du massif assurant la préservation de son patrimoine écologique.

35. Régénération de Junipéraie

Orientations Stratégiques Associées

- Promouvoir l'identité du massif de Fontainebleau en s'appuyant sur son patrimoine
- Répondre aux besoins multifonctionnels et agir pour une acceptation mutuelle des usages
- Favoriser une utilisation du massif assurant la préservation de son patrimoine écologique
- Assurer un lien durable entre la forêt, son territoire et ses acteurs

Localisation

Forêt Domaniale de Fontainebleau
(zones inventoriées dans le DOCOB)

Structure pétitionnaire

ONF (DOCOB)

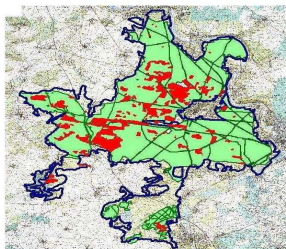

Objectifs

Il s'agit le plus souvent de reliques de faible surface, traces des anciens parcours du massif de Fontainebleau, encore utilisés au 19ème siècle. Ce sont généralement des habitats associés.

Objectifs:

- Favoriser un milieu pelousaire piqueté de Genévriers.
- Stopper la progression des ligneux.
- Mise en lumière des semenciers potentiels.
- Localement un passage au rotavator pourra accélérer la minéralisation du milieu pour favoriser la germination des graines.

Traitements:

Dégagement de zones propices à la régénération du genévrier sous et à proximité des pieds mères.

Analyse économique

Opération Pluriannuelle

Début: 2011

Fin: 2011

année	description	coût estimé	financement
2011	Maîtrise d'oeuvre	4 000,00 €	Complet
2011	Travaux	44 957,00 €	Complet
Total		48 957,00 €	

Avis du groupe de travail

groupe de travail: préservation du patrimoine é

Priorité: (vide)

Avis:



Contributions

35.Régénération de Junipéraie

Financements Sollicités

Balance budgétaire

<i>Année</i>	<i>Coût réel</i>	<i>Financement sollicité / accordé</i>	<i>Balance</i>
2011		48 957,00 € / 48 957,00 €	
Total		48 957,00 € / 48 957,00 €	

Autres Contributions

3. Favoriser une utilisation du massif assurant la préservation de son patrimoine écologique.

36. Entretien de la forêt et des espaces d'accueil

Orientations Stratégiques Associées

- Promouvoir l'identité du massif de Fontainebleau en s'appuyant sur son patrimoine
- Répondre aux besoins multifonctionnels et agir pour une acceptation mutuelle des usages
- Favoriser une utilisation du massif assurant la préservation de son patrimoine écologique
- Assurer un lien durable entre la forêt, son territoire et ses acteurs

Localisation

Massif

Structure pétitionnaire

ONF

Objectifs



Assurer un entretien du massif à la hauteur d'une Forêt Patrimoine:

- propreté,
- fauchage des routes et chemins fréquentés par le public,
- entretien du ballage et des panneaux d'information,
- édition de supports de communication,
- entretien et renouvellement du mobilier destiné à l'accueil
- entretien et mise en place du bouclage,
- mise en sécurité des aires d'accueil et des sentiers
- aménagements paysagers ponctuels et points de vue
- entretien d'équipements spécifiques,
- accueil du public en forêt et information

Analyse économique

Opération Pluriannuelle

Début: 2009

Fin: ND

année	description	coût estimé	financement
2009	Entretien du massif à un niveau convenable	650 000,00 €	Partiel
2010	Entretien du massif à un niveau convenable	650 000,00 €	Aucun
2011	Entretien du massif à un niveau convenable	650 000,00 €	Aucun
Total		1 950 000,00 €	

Avis du groupe de travail

groupe de travail: identité et multifonctionnalité

Priorité: ("vide")

Avis:

Contributions

36. Entretien de la forêt et des espaces d'accueil**Financements Sollicités**

<i>Année</i>	<i>financeur</i>	<i>Financement sollicité / accordé</i>	<i>voté le</i>	<i>validité</i>
2010	CG77	300 000,00 € / 300 000,00 €		

Balance budgétaire

<i>Année</i>	<i>Coût réel</i>	<i>Financement sollicité / accordé</i>	<i>Balance</i>
2009	500 000,00 €	500 000,00 € / 500 000,00 €	0,00 €
2010		300 000,00 € / 300 000,00 €	
2011		0,00 € / 0,00 €	
Total	500 000,00 €	800 000,00 € / 800 000,00 €	300 000,00 €

Autres Contributions

<i>Année</i>	<i>Contributeur</i>	<i>Description</i>
2009	Autre...	CODERANDO77 (entretien balisage)
2009	AAFF	Entretien du balisage des sentiers déjà pris en charge

3. Favoriser une utilisation du massif assurant la préservation de son patrimoine écologique.

37. Communication: sensibilisation dans le cadre de la fête de l'air

Orientations Stratégiques Associées

- Promouvoir l'identité du massif de Fontainebleau en s'appuyant sur son patrimoine
- Répondre aux besoins multifonctionnels et agir pour une acceptation mutuelle des usages
- Favoriser une utilisation du massif assurant la préservation de son patrimoine écologique
- Assurer un lien durable entre la forêt, son territoire et ses acteurs

Localisation

Episy (fête de l'air, 11 et 12 juillet 2009)

Structure pétitionnaire

Groupe de Travail 1

Objectifs

Sensibiliser les participants à la fête de l'air au respect de la réglementation en vigueur au sujet du survol du massif de Fontainebleau et des impacts de cette activité sur la faune et la flore.

dates: 11/12 juillet



Analyse économique

Opération Pluriannuelle

Début: 2009

Fin: 2011

année	description	coût estimé	financement
2009	participation de l'ONF (stand) pour sensibilisation au respect de la notice de Forêt de protection et impact sur le milieu.	1 000,00 €	Aucun
2010	participation de l'ONF (stand) pour sensibilisation au respect de la notice de Forêt de protection et impact sur le milieu.	1 000,00 €	Aucun
2011	participation de l'ONF (stand) pour sensibilisation au respect de la notice de Forêt de protection et impact sur le milieu.	1 000,00 €	Aucun
Total		3 000,00 €	

Avis du groupe de travail

groupe de travail: préservation du patrimoine é

Priorité: ("vide")

Avis: voir si événement similaire à la Ferté-alais

Contributions

37.Communication: sensibilisation dans le cadre de la fête de l'air**Financements Sollicités**

<i>Année</i>	<i>financeur</i>	<i>Financement sollicité / accordé</i>	<i>voté le</i>	<i>validité</i>
2010	CC Moret Seine et Loing	1 000,00 € / 0,00 €		

Balance budgétaire

<i>Année</i>	<i>Coût réel</i>	<i>Financement sollicité / accordé</i>	<i>Balance</i>
2009		1 000,00 € / 0,00 €	
2010		1 000,00 € / 0,00 €	
2011		1 000,00 € / 0,00 €	
Total		3 000,00 € / 0,00 €	

Autres Contributions

<i>Année</i>	<i>Contributeur</i>	<i>Description</i>
2009	ANVL	à définir

4. Assurer un lien durable entre la forêt, son territoire et ses acteurs.

38. Aménagement de l'antenne forestière et de ses abords**Orientations Stratégiques Associées**

- Promouvoir l'identité du massif de Fontainebleau en s'appuyant sur son patrimoine
- Répondre aux besoins multifonctionnels et agir pour une acceptation mutuelle des usages
- Favoriser une utilisation du massif assurant la préservation de son patrimoine écologique
- Assurer un lien durable entre la forêt, son territoire et ses acteurs

Localisation

FD FONT, Antenne forestière, CIF, Carrefour du Coq

Structure pétitionnaire

Office de Tourisme de Fontainebleau

**Objectifs**

Développer l'éducation à l'environnement et au développement durable aux abords de l'Antenne forestière et au Centre d'Initiation à la Forêt (CIF).

Le CIF pourrait devenir, à terme, un "incontournable" de la scolarité des enfants du territoire.

- Projet immobilier: réaménagement de l'intérieur des locaux pour l'accueil des scolaires et du public

- Mise en valeur des abords

- Mise en oeuvre de la stratégie d'accueil

Analyse économique
 Opération Pluriannuelle

Début: 2009

Fin: ND

année	description	coût estimé	financement
2009	Cadrage du projet et de la politique d'éducation à la forêt en lien avec les propositions formulées par l'OT de Fontainebleau et les contraintes liées au site.	0,00 €	Aucun
2010	Matériel et installation (parcours de devinette, parcours sensoriel, parcours de santé, aire de pique nique)	120 000,00 €	Aucun
2010	Signalisation touristique (routière)	30 000,00 €	Aucun
2010	Aménagement de l'Antenne Forestière et du préau	150 000,00 €	Aucun
Total		300 000,00 €	

Avis du groupe de travail

groupe de travail: identité et multifonctionnalité

Priorité: ("vide")

- Avis:
- Minimiser l'artificialisation du site.
 - Un travail avec l'architecte des Bâtiments de France est incontournable
 - Passage du projet devant la commission des sites

Contributions

38.Aménagement de l'antenne forestière et de ses abords**Financements Sollicités****Balance budgétaire**

<i>Année</i>	<i>Coût réel</i>	<i>Financement sollicité / accordé</i>	<i>Balance</i>
2009		0,00 € /	0,00 €
Total		0,00 € /	0,00 €

Autres Contributions

<i>Année</i>	<i>Contributeur</i>	<i>Description</i>
2009	OT Fontainebleau	cadrage du projet et définition de la place de l'éducation à la forêt dans les politiques locales.
2009	ONF	cadrage du projet et définition de la place de l'éducation à la forêt dans les politiques locales.
2009	CG77	cadrage du projet et définition de la place de l'éducation à la forêt dans les politiques locales.
2009	CCFA	cadrage du projet et définition de la place de l'éducation à la forêt dans les politiques locales.
2009	CDT77	cadrage du projet et définition de la place de l'éducation à la forêt dans les politiques locales.

Contributions

39. Etude des lisières forestières comme système socio-écologique complexe

Financements Sollicités

<i>Année</i>	<i>financeur</i>	<i>Financement sollicité / accordé</i>	<i>voté le</i>	<i>validité</i>
2010	Autre...	20 000,00 € / 20 000,00 €		
2010	ONF (For.Pat.)	11 000,00 € / 8 000,00 €		
2010	Réserve de Biosphère	3 000,00 € / 3 000,00 €		

Balance budgétaire

<i>Année</i>	<i>Coût réel</i>	<i>Financement sollicité / accordé</i>	<i>Balance</i>
2010		34 000,00 € / 31 000,00 €	
2011		26 000,00 € / 23 000,00 €	
Total		60 000,00 € / 54 000,00 €	

Autres Contributions

4. Assurer un lien durable entre la forêt, son territoire et ses acteurs.

40. Schéma de liaisons douces: élaboration

Orientations Stratégiques Associées

- Promouvoir l'identité du massif de Fontainebleau en s'appuyant sur son patrimoine
- Répondre aux besoins multifonctionnels et agir pour une acceptation mutuelle des usages
- Favoriser une utilisation du massif assurant la préservation de son patrimoine écologique
- Assurer un lien durable entre la forêt, son territoire et ses acteurs

Localisation

Massif de Fontainebleau et son territoire proche

Structure pétitionnaire

ONF / CODERANDO 77

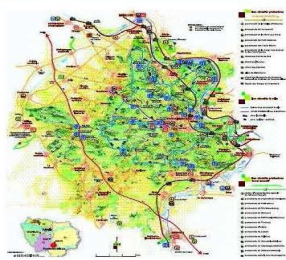

Objectifs

Abandon de l'ancien concept du Tour du Massif de Fontainebleau au profit de la mise en connexion:

- des principaux sites d'accueil du public (via le TMV, GR et portions de sentiers bleus peu érodables)
- des villes/gares et de la forêt

Le réseau ainsi mis en place devra faciliter l'accès à la forêt par les modes de transports doux (itinéraires piétons, cyclables) et faciliter la découverte du patrimoine "hors-forêt" par la mise en liaison du réseau de sentiers balisés avec les villes voisines.

Analyse économique

 Opération Pluriannuelle

Début: 2009

Fin: 2009

année	description	coût estimé	financement
2009	Elaboration: Identification des sites à connecter et des itinéraires de liaison (CODERANDO 77/ONF+ comité accueil)=refonte du Tour du Massif de Fontainebleau	3 500,00 €	Complet
2010	Connexion du Tour du Massif à Vélo avec le réseau de liaisons douces du territoire - étude.	10 000,00 €	Partiel
Total		13 500,00 €	

Avis du groupe de travail

groupe de travail: dynamique territoriale

Priorité: ("vide")

Avis: - lien CCFA avec aménagement du pôle gare de Fontainebleau-Avon - Valvins

- participation des collectivités, PNR, maisons du bornage au recensement des points de connexion et réseau (groupe de travail)

- la réflexion devra également aborder les modalités d'entretien des réseaux balisés

Contributions

40. Schéma de liaisons douces: élaboration**Financements Sollicités**

<i>Année</i>	<i>financeur</i>	<i>Financement sollicité / accordé</i>	<i>voté le</i>	<i>validité</i>
2010	CDT77	5 000,00 € /	0,00 €	
2010	CAMVS	2 000,00 € /	0,00 €	
2010	ONF (For.Pat.)	2 000,00 € /	0,00 €	
2010	CCFA	1 000,00 € /	0,00 €	

Balance dugétaire

<i>Année</i>	<i>Coût réel</i>	<i>Financement sollicité / accordé</i>	<i>Balance</i>
2009		3 500,00 € / 3 500,00 €	
2010		10 000,00 € / 0,00 €	
Total		13 500,00 € / 3 500,00 €	

Autres Contributions

<i>Année</i>	<i>Contributeur</i>	<i>Description</i>
2009	OT Fontainebleau	participation à l'élaboration du schéma de liaisons douces dans le cadre du Comité Accueil
2009	CDT77	participation à l'élaboration du schéma de liaisons douces dans le cadre du Comité Accueil
2009	Réserve de Biosphère	participation à l'élaboration du schéma de liaisons douces dans le cadre du Comité Accueil
2009	PNR	participation à l'élaboration du schéma de liaisons douces dans le cadre du Comité Accueil
2009	ONF	participation à l'élaboration du schéma de liaisons douces dans le cadre du Comité Accueil
2009	Commune de Fontainebleau	participation à l'élaboration du schéma de liaisons douces dans le cadre du Comité Accueil
2009	CG77	participation à l'élaboration du schéma de liaisons douces dans le cadre du Comité Accueil
2009	CC Moret Seine et Loing	participation à l'élaboration du schéma de liaisons douces dans le cadre du Comité Accueil
2009	CC pays de Bière	participation à l'élaboration du schéma de liaisons douces dans le cadre du Comité Accueil
2009	CC pays de Seine	participation à l'élaboration du schéma de liaisons douces dans le cadre du Comité Accueil
2009	CCFA	participation à l'élaboration du schéma de liaisons douces dans le cadre du Comité Accueil



2009	CAMVS	participation à l'élaboration du schéma de liaisons douces dans le cadre du Comité Accueil
2009	AAFF	participation à l'élaboration du schéma de liaisons douces dans le cadre du Comité Accueil

4. Assurer un lien durable entre la forêt, son territoire et ses acteurs.

41. Schéma de liaisons douces : jonction TMV-Melun (phase 1)

Orientations Stratégiques Associées

- Promouvoir l'identité du massif de Fontainebleau en s'appuyant sur son patrimoine
- Répondre aux besoins multifonctionnels et agir pour une acceptation mutuelle des usages
- Favoriser une utilisation du massif assurant la préservation de son patrimoine écologique
- Assurer un lien durable entre la forêt, son territoire et ses acteurs

Localisation

Forêt Domaniale de Fontainebleau
jonction TMV-Melun via le Bois de la Rochette

Structure pétitionnaire

CAMVS / ONF

Objectifs

relier le TMV au réseau cyclable de la CAMVS via le Bois de la Rochette. Ce travail passe par la stabilisation d'une liaison douce pour les cycles à Damarie-les-Lys.



Analyse économique

Opération Pluriannuelle

Début: 2009

Fin: 2009

année	description	coût estimé	financement
2010	- empiérement de la route forestière des charbonniers - renforcement de la route Sainte-Marie	43 000,00 €	Partiel
Total		43 000,00 €	

Avis du groupe de travail

groupe de travail: dynamique territoriale

Priorité: (vide)

Avis:

Contributions

41. Schéma de liaisons douces : jonction TMV-Melun (phase 1)**Financements Sollicités**

<i>Année</i>	<i>financeur</i>	<i>Financement sollicité / accordé</i>	<i>voté le</i>	<i>validité</i>
2010	CG77	23 700,00 € / 23 700,00 €		
2010	AEV	10 700,00 € / 0,00 €		2011
2010	ONF (For.Pat.)	8 600,00 € / 0,00 €		

Balance dugétaire

<i>Année</i>	<i>Coût réel</i>	<i>Financement sollicité / accordé</i>	<i>Balance</i>
2010		43 000,00 € / 23 700,00 €	
Total		43 000,00 € / 23 700,00 €	

Autres Contributions

<i>Année</i>	<i>Contributeur</i>	<i>Description</i>
2009	Autre...	Mairie de Dammarie-lès-lys pour financement de la traversée de l'Avenue de la Rochette

4. Assurer un lien durable entre la forêt, son territoire et ses acteurs.

42. Schéma de liaisons douces : jonction TMV-Melun (phase 2)

Orientations Stratégiques Associées

- Promouvoir l'identité du massif de Fontainebleau en s'appuyant sur son patrimoine
- Répondre aux besoins multifonctionnels et agir pour une acceptation mutuelle des usages
- Favoriser une utilisation du massif assurant la préservation de son patrimoine écologique
- Assurer un lien durable entre la forêt, son territoire et ses acteurs

Localisation

Forêt Domaniale de Fontainebleau
jonction TMV-Melun via le carrefour de la Glandée

Structure pétitionnaire

CAMVS / ONF

Objectifs

relier le TMV au réseau cyclable de la CAMVS via la traversée du carrefour de la Glandée

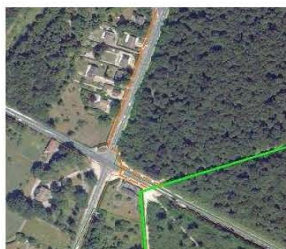

Analyse économique

Opération Pluriannuelle

Début: 2010

Fin: 2010

année	description	coût estimé	financement
2010	création d'une piste bidirectionnelle avenue de la forêt et aménagement du carrefour de la Glandée (CAMVS)	300 000,00 €	Complet
2011	stabilisation du passage de part et d'autre du CD 142 et traversée du carrefour de la Glandée (CG77)	30 000,00 €	Partiel
Total		330 000,00 €	

Avis du groupe de travail

groupe de travail: dynamique territoriale

Priorité: ("vide")

Avis: démarrage archéo à prévoir

Contributions

42. Schéma de liaisons douces : jonction TMV-Melun (phase 2)**Financements Sollicités**

<i>Année</i>	<i>financeur</i>	<i>Financement sollicité / accordé</i>	<i>voté le</i>	<i>validité</i>
2010	CAMVS	300 000,00 € /	0,00 €	

Balance budgétaire

<i>Année</i>	<i>Coût réel</i>	<i>Financement sollicité / accordé</i>	<i>Balance</i>
2010		300 000,00 € /	0,00 €
Total		300 000,00 € /	0,00 €

Autres Contributions

<i>Année</i>	<i>Contributeur</i>	<i>Description</i>
2010	CAMVS	La CAMVS sera maître d'ouvrage pour l'aménagement du carrefour de la Glandée qui permettra de relier le schéma des liaisons douces de la CAMVS au Tour du Massif à Vélo en forêt de Fontainebleau.

4. Assurer un lien durable entre la forêt, son territoire et ses acteurs.

43. Chartes, volontariat et labellisation (phase 1)

Orientations Stratégiques Associées

- Promouvoir l'identité du massif de Fontainebleau en s'appuyant sur son patrimoine
- Répondre aux besoins multifonctionnels et agir pour une acceptation mutuelle des usages
- Favoriser une utilisation du massif assurant la préservation de son patrimoine écologique
- Assurer un lien durable entre la forêt, son territoire et ses acteurs

Localisation

Massif

Structure pétitionnaire

ONF

Objectifs

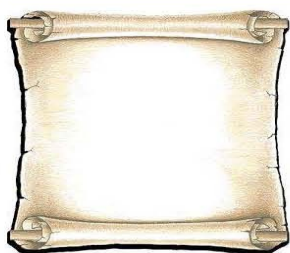

La forêt de Fontainebleau est un massif d'exceptions, qui attire de nombreux visiteurs, mais qui souffre de cette fréquentation. A travers le projet européen PROGRESS, de nombreuses actions ont été mises en place afin de canaliser et répartir le public. Des études ont été menées pour faire participer le public à la gestion. La mise en place d'un programme de volontariat, à l'instar de celui mis en place à la New Forest (RU), est un des moyens d'y parvenir; la mise en place de chartes partenariales avec les acteurs du tourisme et des loisirs en forêt en est un autre qui sera également travaillé.

L'objectif est maintenant d'étudier les conditions juridiques et pratiques de la mise en place d'un tel programme à Fontainebleau (transposition du modèle de la New Forest à Fontainebleau, rédaction de conventions type, mise en place d'un catalogue d'actions, mise en place d'un programme de formation des volontaires, modalités de suivi et de valorisation)

Un rapprochement avec le travail de création, sur le territoire de la Réserve de Biosphère, d'un réseau d'acteurs économiques écoresponsables sera entrepris.

Analyse économique

<input type="checkbox"/> Opération Pluriannuelle		Début: 2009	Fin: 2009
année	description	coût estimé	financement
2009	étude Intégration à la charte de développement durable des Réserves de Biosphère	11 000,00 €	Complet
2010	opérations de communication les weekend de forte fréquentation (acquisition du matériel de présentation, édition de documents d'information, formation et équipement des équipes d'accueil)	20 000,00 €	Partiel
Total		31 000,00 €	

Avis du groupe de travail

groupe de travail: dynamique territoriale

Priorité: (*vide*)



Avis: outils de mesure et d'évaluation des chartes mises en place.
Lien avec le conseil éducation du MAB

Contributions

43. Chartes, volontariat et labellisation (phase 1)**Financements Sollicités**

<i>Année</i>	<i>financeur</i>	<i>Financement sollicité / accordé</i>	<i>voté le</i>	<i>validité</i>
2010	AEV	10 000,00 € /	0,00 €	2010
2010	ONF (For.Pat.)	10 000,00 € /	0,00 €	2009

Balance dugétaire

<i>Année</i>	<i>Coût réel</i>	<i>Financement sollicité / accordé</i>	<i>Balance</i>
2009		11 000,00 € / 11 000,00 €	
2010		20 000,00 € / 0,00 €	
Total		31 000,00 € / 11 000,00 €	

Autres Contributions

<i>Année</i>	<i>Contributeur</i>	<i>Description</i>
2009	ANVL	à définir; participation aux opérations de communication en forêt les weekends de forte fréquentation
2009	OT Fontainebleau	à définir; participation aux opérations de communication en forêt les weekends de forte fréquentation
2009	AAFF	à définir; participation aux opérations de communication en forêt les weekends de forte fréquentation

4. Assurer un lien durable entre la forêt, son territoire et ses acteurs.

44. Communication: partage de la gestion forestière

Orientations Stratégiques Associées

- Promouvoir l'identité du massif de Fontainebleau en s'appuyant sur son patrimoine
- Répondre aux besoins multifonctionnels et agir pour une acceptation mutuelle des usages
- Favoriser une utilisation du massif assurant la préservation de son patrimoine écologique
- Assurer un lien durable entre la forêt, son territoire et ses acteurs

Localisation

Massif

Structure pétitionnaire

ONF



Objectifs

Proposer aux partenaires de la démarche, 2 journées par an au cours desquelles ils seront accompagnés par les forestiers pour découvrir leur activité dans le massif de Fontainebleau (martelage en parcelles bords de ville, chasse, travaux sylvicoles,...).

Le suivi de cette opération sera assuré dans le cadre du Comité Communication.

Analyse économique

Opération Pluriannuelle

Début: 2009

Fin: 2011

année	description	coût estimé	financement
2009	opération pilote: 2 demi-journées de martelage (2 groupes de 5/demi-journée, 1 accompagnateur par groupe)	2 500,00 €	Complet
2010	reconduction	2 500,00 €	Partiel
2011	reconduction	2 500,00 €	Partiel
Total		7 500,00 €	

Avis du groupe de travail

Contributions

44. Communication: partage de la gestion forestière**Financements Sollicités**

<i>Année</i>	<i>financeur</i>	<i>Financement sollicité / accordé</i>	<i>voté le</i>	<i>validité</i>
2010	ONF (For.Pat.)	2 500,00 € /	0,00 €	

Balance budgétaire

<i>Année</i>	<i>Coût réel</i>	<i>Financement sollicité / accordé</i>	<i>Balance</i>
2009		2 500,00 € / 2 500,00 €	
2010		2 500,00 € / 0,00 €	
2011		2 500,00 € / 0,00 €	
Total		7 500,00 € / 2 500,00 €	

Autres Contributions

4. Assurer un lien durable entre la forêt, son territoire et ses acteurs.

45. Communication: Mise en place d'un Comité Communication

Orientations Stratégiques Associées

- Promouvoir l'identité du massif de Fontainebleau en s'appuyant sur son patrimoine
- Répondre aux besoins multifonctionnels et agir pour une acceptation mutuelle des usages
- Favoriser une utilisation du massif assurant la préservation de son patrimoine écologique
- Assurer un lien durable entre la forêt, son territoire et ses acteurs

Localisation

Massif

Structure pétitionnaire

Groupe de Travail 2

Objectifs

Compléter le schéma de concertation par la création d'une commission communication.

Ce comité travaillera à la promotion de la politique Forêt Patrimoine, des opérations menées dans ce cadre.



Analyse économique

Opération Pluriannuelle

Début: **2009**

Fin: **2009**

<i>année</i>	<i>description</i>	<i>coût estimé</i>	<i>financement</i>
2009	Mise en place d'un Comité Communication sur la forêt	0,00 €	Complet
Total		0,00 €	

Avis du groupe de travail

groupe de travail: dynamique territoriale

Priorité: ("vide")

- Avis:*
- la Communication via Internet devra y être travaillée (référencement et liens croisés entre les sites des partenaires, publication possible de la page "ONF Fontainebleau" sur les sites partenaires, Newsletter mensuelle)
 - A rapprocher de l'opération ("Définition et mise en oeuvre d'un plan de communication")

Contributions

45. Communication: Mise en place d'un Comité Communication**Financements Sollicités****Balance budgétaire**

<i>Année</i>	<i>Coût réel</i>	<i>Financement sollicité / accordé</i>	<i>Balance</i>
2009		0,00 € /	0,00 €
Total		0,00 € /	0,00 €

Autres Contributions

<i>Année</i>	<i>Contributeur</i>	<i>Description</i>
2009	CG77	Désigner un représentant et un suppléant pour ce comité. Partage des canaux de communication (bulletins d'information, site Internet,...)
2009	ANVL	Désigner un représentant et un suppléant pour ce comité. Partage des canaux de communication (bulletins d'information, site Internet,...)
2009	AEV	Désigner un représentant et un suppléant pour ce comité. Partage des canaux de communication (bulletins d'information, site Internet,...)
2009	ANVL	Désigner un représentant et un suppléant pour ce comité. Partage des canaux de communication (bulletins d'information, site Internet,...)
2009	CAMVS	Désigner un représentant et un suppléant pour ce comité. Partage des canaux de communication (bulletins d'information, site Internet,...)
2009	CCFA	Désigner un représentant et un suppléant pour ce comité. Partage des canaux de communication (bulletins d'information, site Internet,...)
2009	CC pays de Seine	Désigner un représentant et un suppléant pour ce comité. Partage des canaux de communication (bulletins d'information, site Internet,...)
2009	AAFF	Désigner un représentant et un suppléant pour ce comité. Partage des canaux de communication (bulletins d'information, site Internet,...)
2009	CC Moret Seine et Loing	Désigner un représentant et un suppléant pour ce comité. Partage des canaux de communication (bulletins d'information, site Internet,...)

2009	OT Fontainebleau	Désigner un représentant et un suppléant pour ce comité. Partage des canaux de communication (bulletins d'information, site Internet,...)
2009	Commune de Fontainebleau	Désigner un représentant et un suppléant pour ce comité. Partage des canaux de communication (bulletins d'information, site Internet,...)
2009	CR idf	Désigner un représentant et un suppléant pour ce comité. Partage des canaux de communication (bulletins d'information, site Internet,...)
2009	ONF	Désigner un représentant et un suppléant pour ce comité. Partage des canaux de communication (bulletins d'information, site Internet,...)
2009	PNR	Désigner un représentant et un suppléant pour ce comité. Partage des canaux de communication (bulletins d'information, site Internet,...)
2009	Réserve de Biosphère	Désigner un représentant et un suppléant pour ce comité. Partage des canaux de communication (bulletins d'information, site Internet,...)
2009	CDT77	Désigner un représentant et un suppléant pour ce comité. Partage des canaux de communication (bulletins d'information, site Internet,...)
2009	CC pays de Bière	Désigner un représentant et un suppléant pour ce comité. Partage des canaux de communication (bulletins d'information, site Internet,...)

4. Assurer un lien durable entre la forêt, son territoire et ses acteurs.

46. Renforcement du lien Château-Forêt

Orientations Stratégiques Associées

- Promouvoir l'identité du massif de Fontainebleau en s'appuyant sur son patrimoine
- Répondre aux besoins multifonctionnels et agir pour une acceptation mutuelle des usages
- Favoriser une utilisation du massif assurant la préservation de son patrimoine écologique
- Assurer un lien durable entre la forêt, son territoire et ses acteurs

Localisation

château de Fontainebleau et domaniale proche

Structure pétitionnaire

Groupe de Travail 2



Objectifs

- Identification des thèmes communs (gestion des perspectives et lisières, gestion de l'eau, gestion du public,...)
- Mise en place de préconisations communes

Valoriser le lien historique entre le château de Fontainebleau et la forêt.

- rebalisateur du parcours thématique (lien gare-château) - édition du dépliant
- travail des perspectives

Analyse économique

- Opération Pluriannuelle

Début: 2009

Fin: 2010

année	description	coût estimé	financement
2009	sécurisation des abords de la parcelle 27	7 000,00 €	Complet
2010	Perspective du Romulus	30 000,00 €	Partiel
Total		37 000,00 €	

Avis du groupe de travail

groupe de travail: dynamique territoriale

Priorité: ("Vide")

Avis: importance de l'équilibre des masses boisées sur la perspective château-forêt

Contributions

46. Renforcement du lien Château-Forêt**Financements Sollicités**

<i>Année</i>	<i>financeur</i>	<i>Financement sollicité / accordé</i>	<i>voté le</i>	<i>validité</i>
2010	ONF (For.Pat.)	10 000,00 € / 10 000,00 €		2009
2010	CCFA	5 000,00 € / 0,00 €		

Balance dugétaire

<i>Année</i>	<i>Coût réel</i>	<i>Financement sollicité / accordé</i>	<i>Balance</i>
2009		7 000,00 € / 7 000,00 €	
2010		15 000,00 € / 10 000,00 €	
Total		22 000,00 € / 17 000,00 €	

Autres Contributions

4. Assurer un lien durable entre la forêt, son territoire et ses acteurs.

47. Dynamique internationale

Orientations Stratégiques Associées

- Promouvoir l'identité du massif de Fontainebleau en s'appuyant sur son patrimoine
- Répondre aux besoins multifonctionnels et agir pour une acceptation mutuelle des usages
- Favoriser une utilisation du massif assurant la préservation de son patrimoine écologique
- Assurer un lien durable entre la forêt, son territoire et ses acteurs

Localisation

Massif

Structure pétitionnaire

Groupe de travail 2

Objectifs



Poursuivre la dynamique de jumelage forestier engagée avec PROGRESS; mutualiser les expériences.

- Jumelages possibles:
- New Forest (R.U.)
 - Forêt de Soignes (Belgique)
 - Angkor vat (Cambodge)

Analyse économique

<input checked="" type="checkbox"/> Opération Pluriannuelle	Début: 2009	Fin: ND
<i>année</i>	<i>description</i>	<i>coût estimé</i> <i>financement</i>
2009	Définition de la politique de jumelage avec des massifs forestiers étrangers.	0,00 € Complet
2010	Présentation du concept à l'étranger (délégations en visite) et animations au tour de Forêt patrimoine	0,00 €
2011	Jumelage Forêt de Soignes.	0,00 €
Total		0,00 €

Avis du groupe de travail

groupe de travail: dynamique territoriale *Priorité:* ("vide")

Avis:

Contributions

47.Dynamique internationale**Financements Sollicités**

<i>Année</i>	<i>financeur</i>	<i>Financement sollicité / accordé</i>	<i>voté le</i>	<i>validité</i>
2010	ONF	3 000,00 € /	0,00 €	

Balance budgétaire

<i>Année</i>	<i>Coût réel</i>	<i>Financement sollicité / accordé</i>	<i>Balance</i>
2009		0,00 € /	0,00 €
2010		3 000,00 € /	0,00 €
Total		3 000,00 € /	0,00 €

Autres Contributions

<i>Année</i>	<i>Contributeur</i>	<i>Description</i>
2009	Autre...	Définition de la politique par le Comité Communication

4. Assurer un lien durable entre la forêt, son territoire et ses acteurs.

48. Trame verte et bleue Fontainebleau-vallée de l'Essonne: étude préparatoire

Orientations Stratégiques Associées

- Promouvoir l'identité du massif de Fontainebleau en s'appuyant sur son patrimoine
- Répondre aux besoins multifonctionnels et agir pour une acceptation mutuelle des usages
- Favoriser une utilisation du massif assurant la préservation de son patrimoine écologique
- Assurer un lien durable entre la forêt, son territoire et ses acteurs

Localisation

Réserve MAB

Structure pétitionnaire

MAB

Objectifs

Analyse régressive des modes d'occupation des sols et des usages en vue de l'élaboration d'un guide d'aide à la décision pour la mise en place d'une trame verte et bleue entre la vallée de l'Essonne et le massif forestier de Fontainebleau

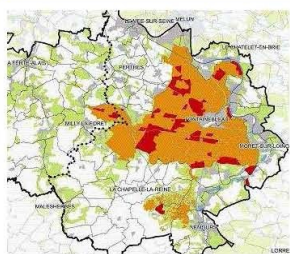

Analyse économique

<input checked="" type="checkbox"/> Opération Pluriannuelle		Début: 2009	Fin: 2010
<i>année</i>	<i>description</i>	<i>coût estimé</i>	<i>financement</i>
2009	Recrutement d'un post-doctorant Recrutement d'un MASTER 2 en géomatique Encadrement équipe INRA Appui technique du service archéologie de l'ONF Appui technique Vincent Godard	60 000,00 €	Complet
2010	Recrutement d'un post-doctorant Recrutement d'un MASTER 2 en géomatique Encadrement équipe INRA Appui technique du service archéologie de l'ONF Appui technique Vincent Godard	60 000,00 €	Complet
Total		120 000,00 €	

Avis du groupe de travail

groupe de travail: dynamique territoriale Priorité: ("vide")

Avis:

Contributions

48. Trame verte et bleue Fontainebleau-vallée de l'Essonne: étude préparatoire**Financements Sollicités**

<i>Année</i>	<i>financeur</i>	<i>Financement sollicité / accordé</i>	<i>voté le</i>	<i>validité</i>
2010	Réserve de Biosphère	50 000,00 € /	0,00 €	
2010	ONF (For.Pat.)	10 000,00 € /	0,00 €	

Balance budgétaire

<i>Année</i>	<i>Coût réel</i>	<i>Financement sollicité / accordé</i>	<i>Balance</i>
2009		55 000,00 € / 55 000,00 €	
2010		60 000,00 € / 0,00 €	
Total		115 000,00 € / 55 000,00 €	

Autres Contributions

<i>Année</i>	<i>Contributeur</i>	<i>Description</i>
2009	PNR	soutien technique

4. Assurer un lien durable entre la forêt, son territoire et ses acteurs.

49. Inventaire et référencement des recherches/études sur Fontainebleau**Orientations Stratégiques Associées**

- Promouvoir l'identité du massif de Fontainebleau en s'appuyant sur son patrimoine
- Répondre aux besoins multifonctionnels et agir pour une acceptation mutuelle des usages
- Favoriser une utilisation du massif assurant la préservation de son patrimoine écologique
- Assurer un lien durable entre la forêt, son territoire et ses acteurs

Localisation

Tout le massif

Structure pétitionnaire

Réserve de Biosphère

Objectifs

En 2008, la Réserve de biosphère et l'Université Paris 7, dans le cadre de son projet de réhabilitation de la Station d'écologie forestière de Fontainebleau, ont lancé en relations étroites avec les acteurs locaux une étude de faisabilité pour la création d'un centre de documentation répondant aux besoins des chercheurs qui travaillent sur l'écosystème forestier et en particulier sur le massif de Fontainebleau.

Plusieurs scénarios sont maintenant envisageables. Un positionnement et une mobilisation des partenaires est attendue pour la mise en place du scénario retenu.

A termes, il est envisagé de construire un système de métadonnées géoréférencées renvoyant sur chaque fonds documentaires de chaque partenaire.

Analyse économique

		Début: 2009	Fin: 2009
<i>année</i>	<i>description</i>	<i>coût estimé</i>	<i>financement</i>
2009	Inventaire et référencement des recherches/études sur la massif de Fontainebleau (partie ONF)	7 000,00 €	Complet
Total		7 000,00 €	

Avis du groupe de travail

groupe de travail: (vide)

Priorité: ("vide")

Avis: Proposition non travaillée en groupe de travail. Intégration à valider lors du Comité de pilotage du 12 juin 2009



Contributions

49. Inventaire et référencement des recherches/études sur Fontainebleau

Financements Sollicités

Balance budgétaire

<i>Année</i>	<i>Coût réel</i>	<i>Financement sollicité / accordé</i>	<i>Balance</i>
2009		7 000,00 € / 7 000,00 €	
Total		7 000,00 € / 7 000,00 €	

Autres Contributions



ANNEXE 3

Plan de Financement



Financier: **AESN**

Proposition de Plan de financement pour les opérations "Forêt Patrimoine" sur la période 2009-2011

Cette annexe du contrat de projet reprend la liste des opérations "Fontainebleau, Forêt Patrimoine" sur lesquelles nous vous proposons une contribution financière.

Le détail est donné par année et par Orientation Stratégique.

Ce plan de financement vous est soumis annuellement, afin que vous décidiez de le valider en l'état ou après la prise en compte des modifications que vous proposez.

*Pour toute demande d'information, contacter:
ONF, Service AB - 217 bis rue Grande - 77300 Fontainebleau
(tél.: 01 60 74 93 57; fax: 01 60 74 77 79; mél: victor.avenas@onf.fr)*



Année: 2010

Orientation Stratégique: 3.Favoriser une utilisation du massif assurant la préservation de son patrimoine écologique.

<i>operation</i>	<i>financement Sollicité / Accordé</i>		<i>Commentaire</i>
33.Etude tourbières	8 450,00 € /	8 450,00 €	
Total pour l'Orientation Stratégique concernée:	8 450,00 € /	8 450,00 €	
Total de l'année:	8 450,00 € /	8 450,00 €	
Contribution totale:	8 450,00 € /	8 450,00 €	
% de la contribution générale:	0,48% /	0,91%	



Financier: AEV

***Proposition de Plan de financement
pour les opérations "Forêt Patrimoine"
sur la période 2009-2011***

Cette annexe du contrat de projet reprend la liste des opérations "Fontainebleau, Forêt Patrimoine" sur lesquelles nous vous proposons une contribution financière.

Le détail est donné par année et par Orientation Stratégique.

Ce plan de financement vous est soumis annuellement, afin que vous décidiez de le valider en l'état ou après la prise en compte des modifications que vous proposez.

Pour toute demande d'information, contacter:

*ONF, Service AB - 217 bis rue Grande - 77300 Fontainebleau
(tél.: 01 60 74 93 57; fax: 01 60 74 77 79; mél: victor.avenas@onf.fr)*



Année: 2010

Orientation Stratégique: 1. Promouvoir l'identité du massif de Fontainebleau en s'appuyant sur son patrimoine

<i>operation</i>	<i>financement Sollicité / Accordé</i>		<i>Commentaire</i>
02.La mémoire dans la pierre (phase 2)	6 500,00 € /	0,00 €	demande 2010
05.Mise en scène paysagère de la forêt: Traitement des lisières	17 200,00 € /	17 200,00 €	Programme 2010
04.Mise en scène paysagère de la forêt: Traitement des Points de vue et chaos rocheux	1 500,00 € /	1 500,00 €	demande 2009 (3pi)
08.Préservation et valorisation du patrimoine: restauration des sentiers Denecourt	23 000,00 € /	23 000,00 €	programme 2008
10.Préservation et valorisation du patrimoine: Arbres remarquables	4 000,00 € /	4 000,00 €	
Total pour l'Orientation Stratégique concernée:	52 200,00 € /	45 700,00 €	

Orientation Stratégique: 2. Répondre aux besoins multifonctionnels et agir pour une acceptation mutuelle des usages

<i>operation</i>	<i>financement Sollicité / Accordé</i>		<i>Commentaire</i>
14.Accueil du public: Lutte contre l'érosion et sécurisation des sites d'escalade	15 000,00 € /	15 000,00 €	demande 2010
50.Accueil du public: seconde boucle de stationnement à la Grande Vallée	14 000,00 € /	14 000,00 €	mise en œuvre avant fin 2010
Total pour l'Orientation Stratégique concernée:	29 000,00 € /	29 000,00 €	

Orientation Stratégique: 3. Favoriser une utilisation du massif assurant la préservation de son patrimoine écologique.

<i>operation</i>	<i>financement Sollicité / Accordé</i>		<i>Commentaire</i>
23.Vvalorisation de l'Arboretum de Franchard	0,00 € /	0,00 €	demande 2010

mercredi 3 mars 2010

Page 5 sur 46



20. Expérimentations de mode d'exploitations forestiers à impacts réduit	8 000,00 € /	8 000,00 €	
Total pour l'Orientation Stratégique concernée:	8 000,00 € /	8 000,00 €	

Orientation Stratégique: 4. Assurer un lien durable entre la forêt, son territoire et ses acteurs.

<i>operation</i>	<i>financement Sollicité / Accordé</i>		<i>Commentaire</i>
41. Schéma de liaisons douces : jonction TMV-Melun (phase 1)	10 700,00 € /	0,00 €	report opé 1072 en 2008
43. Chartes, volontariat et labellisation (phase 1)	10 000,00 € /	0,00 €	demande 2009
Total pour l'Orientation Stratégique concernée:	20 700,00 € /	0,00 €	
Total de l'année:	109 900,00 € /	82 700,00 €	
Contribution totale:	109 900,00 € /	82 700,00 €	
% de la contribution générale:	6,21% /	8,92%	

mercredi 3 mars 2010

Page 6 sur 46



Financier: Autre...

**Proposition de Plan de financement
pour les opérations "Forêt Patrimoine"
sur la période 2009-2011**

Cette annexe du contrat de projet reprend la liste des opérations "Fontainebleau, Forêt Patrimoine" sur lesquelles nous vous proposons une contribution financière.

Le détail est donné par année et par Orientation Stratégique.

Ce plan de financement vous est soumis annuellement, afin que vous décidiez de le valider en l'état ou après la prise en compte des modifications que vous proposez.

Pour toute demande d'information, contacter:
ONF, Service AB - 217 bis rue Grande - 77300 Fontainebleau
(tél.: 01 60 74 93 57; fax: 01 60 74 77 79; mél: victor.avenas@onf.fr)



Année: 2010

Orientation Stratégique: **1.Promouvoir l'identité du massif de Fontainebleau en s'appuyant sur son patrimoine**

operation	financement Sollicité / Accordé		Commentaire
05.Mise en scène paysagère de la forêt: Traitement des lisières	5 000,00 € /	0,00 €	Solliciter AVON pour bord de ville
Total pour l'Orientation Stratégique concernée:	5 000,00 € /	0,00 €	

Orientation Stratégique: **2.Répondre aux besoins multifonctionnels et agir pour une acceptation mutuelle des usages**

operation	financement Sollicité / Accordé		Commentaire
15.Accueil du public: Vers la labellisation "Tourisme & Handicap"	1 000,00 € /	0,00 €	CDOS - à confirmer
Total pour l'Orientation Stratégique concernée:	1 000,00 € /	0,00 €	

Orientation Stratégique: **3.Favoriser une utilisation du massif assurant la préservation de son patrimoine écologique.**

operation	financement Sollicité / Accordé		Commentaire
23.Valorisation de l'Arboretum de Franchard	0,00 € /	0,00 €	Mécénat
Total pour l'Orientation Stratégique concernée:	0,00 € /	0,00 €	

Orientation Stratégique: **4.Assurer un lien durable entre la forêt, son territoire et ses acteurs.**

operation	financement Sollicité / Accordé		Commentaire
39.Etude des lisières forestières comme système socio-écologique complexe	20 000,00 € /	20 000,00 €	
Total pour l'Orientation Stratégique concernée:	20 000,00 € /	20 000,00 €	



Total de l'année:	26 000,00 € /	20 000,00 €
Contribution totale:	26 000,00 € /	20 000,00 €
% de la contribution générale:	1,47% /	2,16%



Financier: CAMVS

***Proposition de Plan de financement
pour les opérations "Forêt Patrimoine"
sur la période 2009-2011***

Cette annexe du contrat de projet reprend la liste des opérations "Fontainebleau, Forêt Patrimoine" sur lesquelles nous vous proposons une contribution financière.

Le détail est donné par année et par Orientation Stratégique.

Ce plan de financement vous est soumis annuellement, afin que vous décidiez de le valider en l'état ou après la prise en compte des modifications que vous proposez.

Pour toute demande d'information, contacter:

*ONF, Service AB - 217 bis rue Grande - 77300 Fontainebleau
(tél.: 01 60 74 93 57; fax: 01 60 74 77 79; mél: victor.avenas@onf.fr)*



Année: 2010

Orientation Stratégique: 4.Assurer un lien durable entre la forêt, son territoire et ses acteurs.

<i>operation</i>	<i>financement Sollicité / Accordé</i>		<i>Commentaire</i>
40.Schéma de liaisons douces: élaboration	2 000,00 € /	0,00 €	
42.Schéma de liaisons douces : jonction TMV-Melun (phase 2)	300 000,00 € /	0,00 €	MCA
<hr/>			
Total pour l'Orientation Stratégique concernée:	302 000,00 € /	0,00 €	
<hr/>			
Total de l'année:	302 000,00 € /	0,00 €	
<hr/>			
Contribution totale:	302 000,00 € /	0,00 €	
% de la contribution générale:	17,06% /	0,00%	



Financier: CC Moret Seine et Loing

***Proposition de Plan de financement
pour les opérations "Forêt Patrimoine"
sur la période 2009-2011***

Cette annexe du contrat de projet reprend la liste des opérations "Fontainebleau, Forêt Patrimoine" sur lesquelles nous vous proposons une contribution financière.

Le détail est donné par année et par Orientation Stratégique.

Ce plan de financement vous est soumis annuellement, afin que vous décidiez de le valider en l'état ou après la prise en compte des modifications que vous proposez.

Pour toute demande d'information, contacter:

*ONF, Service AB - 217 bis rue Grande - 77300 Fontainebleau
(tél.: 01 60 74 93 57; fax: 01 60 74 77 79; mél: victor.avenas@onf.fr)*



Année: 2010

Orientation Stratégique: 3.Favoriser une utilisation du massif assurant la préservation de son patrimoine écologique.

<i>operation</i>	<i>financement Sollicité / Accordé</i>	<i>Commentaire</i>
37.Communication: sensibilisation dans le cadre de la fête de l'air	1 000,00 € /	0,00 €
Total pour l'Orientation Stratégique concernée:	1 000,00 € /	0,00 €
Total de l'année:	1 000,00 € /	0,00 €
Contribution totale:	1 000,00 € /	0,00 €
% de la contribution générale:	0,06% /	0,00%



Financier: CC pays de Bière

***Proposition de Plan de financement
pour les opérations "Forêt Patrimoine"
sur la période 2009-2011***

Cette annexe du contrat de projet reprend la liste des opérations "Fontainebleau, Forêt Patrimoine" sur lesquelles nous vous proposons une contribution financière.

Le détail est donné par année et par Orientation Stratégique.

Ce plan de financement vous est soumis annuellement, afin que vous décidiez de le valider en l'état ou après la prise en compte des modifications que vous proposez.

Pour toute demande d'information, contacter:

*ONF, Service AB - 217 bis rue Grande - 77300 Fontainebleau
(tél.: 01 60 74 93 57; fax: 01 60 74 77 79; mél: victor.avenas@onf.fr)*



Année: 2010

Orientation Stratégique: 2.Répondre aux besoins multifonctionnels et agir pour une acceptation mutuelle des usages

<i>operation</i>	<i>financement Sollicité / Accordé</i>	<i>Commentaire</i>
12.Accueil du public en forêt: adaptation des outils de canalisation aux nouvelles technologies	0,00 € / 0,00 €	
Total pour l'Orientation Stratégique concernée:	0,00 € / 0,00 €	
Total de l'année:	0,00 € / 0,00 €	
Contribution totale:	0,00 € / 0,00 €	
% de la contribution générale:	0,00% / 0,00%	



Financier: CC pays de Seine

***Proposition de Plan de financement
pour les opérations "Forêt Patrimoine"
sur la période 2009-2011***

Cette annexe du contrat de projet reprend la liste des opérations "Fontainebleau, Forêt Patrimoine" sur lesquelles nous vous proposons une contribution financière.

Le détail est donné par année et par Orientation Stratégique.

Ce plan de financement vous est soumis annuellement, afin que vous décidiez de le valider en l'état ou après la prise en compte des modifications que vous proposez.

Pour toute demande d'information, contacter:

*ONF, Service AB - 217 bis rue Grande - 77300 Fontainebleau
(tél.: 01 60 74 93 57; fax: 01 60 74 77 79; mél: victor.avenas@onf.fr)*



Année: 2010

Orientation Stratégique: 1. Promouvoir l'identité du massif de Fontainebleau en s'appuyant sur son patrimoine

<i>operation</i>	<i>financement Sollicité / Accordé</i>		<i>Commentaire</i>
06 Mise en scène paysagère de la forêt: Restauration de la Route de Bourgogne aux "Fougères"	10 000,00 € /	0,00 €	participation ville de Samois à envisager
10.Préservation et valorisation du patrimoine: Arbres remarquables	4 000,00 € /	0,00 €	demande à faire
Total pour l'Orientation Stratégique concernée:	14 000,00 € /	0,00 €	

Orientation Stratégique: 2. Répondre aux besoins multifonctionnels et agir pour une acceptation mutuelle des usages

<i>operation</i>	<i>financement Sollicité / Accordé</i>		<i>Commentaire</i>
12.Accueil du public en forêt: adaptation des outils de canalisation aux nouvelles technologies	3 200,00 € /	0,00 €	demande faite en déc 2009
12.Accueil du public en forêt: adaptation des outils de canalisation aux nouvelles technologies	30 000,00 € /	0,00 €	via UCPSA (montant à revoir)
Total pour l'Orientation Stratégique concernée:	33 200,00 € /	0,00 €	
Total de l'année:	47 200,00 € /	0,00 €	
Contribution totale:	47 200,00 € /	0,00 €	
% de la contribution générale:	2,67% /	0,00%	



Financier: CCFA

***Proposition de Plan de financement
pour les opérations "Forêt Patrimoine"
sur la période 2009-2011***

Cette annexe du contrat de projet reprend la liste des opérations "Fontainebleau, Forêt Patrimoine" sur lesquelles nous vous proposons une contribution financière.

Le détail est donné par année et par Orientation Stratégique.

Ce plan de financement vous est soumis annuellement, afin que vous décidiez de le valider en l'état ou après la prise en compte des modifications que vous proposez.

Pour toute demande d'information, contacter:

*ONF, Service AB - 217 bis rue Grande - 77300 Fontainebleau
(tél.: 01 60 74 93 57; fax: 01 60 74 77 79; mél: victor.avenas@onf.fr)*



Année: 2010

Orientation Stratégique: 1.Promouvoir l'identité du massif de Fontainebleau en s'appuyant sur son patrimoine

<i>operation</i>	<i>financement Sollicité / Accordé</i>		<i>Commentaire</i>
06.Mise en scène paysagère de la forêt: Restauration de la Route de Bourgogne aux "Fougères"	20 000,00 € /	0,00 €	participation ville d'Avon à envisager
04.Mise en scène paysagère de la forêt: Traitement des Points de vue et chaos rocheux	0,00 € /	0,00 €	à définir

Total pour l'Orientation Stratégique concernée:	20 000,00 € /	0,00 €	

Orientation Stratégique: 2.Répondre aux besoins multifonctionnels et agir pour une acceptation mutuelle des usages

<i>operation</i>	<i>financement Sollicité / Accordé</i>		<i>Commentaire</i>
17.Accueil du Public en forêt: pérennisation de la Brigade équestre	5 000,00 € /	0,00 €	
13.Accueil du public en forêt: évaluation de la stratégie d'accueil - observatoire de la fréquentation	5 000,00 € /	0,00 €	

Total pour l'Orientation Stratégique concernée:	10 000,00 € /	0,00 €	

Orientation Stratégique: 4.Assurer un lien durable entre la forêt, son territoire et ses acteurs.

<i>operation</i>	<i>financement Sollicité / Accordé</i>		<i>Commentaire</i>
40.Schéma de liaisons douces: élaboration	1 000,00 € /	0,00 €	
46.Renforcement du lien Château-Forêt	5 000,00 € /	0,00 €	

Total pour l'Orientation Stratégique concernée:	6 000,00 € /	0,00 €	

mercredi 3 mars 2010

Page 19 sur 46



Total de l'année:	36 000,00 € /	0,00 €	
Contribution totale:	36 000,00 € /	0,00 €	
% de la contribution générale:	2,03% /	0,00%	

mercredi 3 mars 2010

Page 20 sur 46



Financier: CDT77

**Proposition de Plan de financement
pour les opérations "Forêt Patrimoine"
sur la période 2009-2011**

Cette annexe du contrat de projet reprend la liste des opérations "Fontainebleau, Forêt Patrimoine" sur lesquelles nous vous proposons une contribution financière.

Le détail est donné par année et par Orientation Stratégique.

Ce plan de financement vous est soumis annuellement, afin que vous décidiez de le valider en l'état ou après la prise en compte des modifications que vous proposez.

Pour toute demande d'information, contacter:
ONF, Service AB - 217 bis rue Grande - 77300 Fontainebleau
(tél.: 01 60 74 93 57; fax: 01 60 74 77 79; mél: victor.avenas@onf.fr)



Année: 2010

Orientation Stratégique: **1. Promouvoir l'identité du massif de Fontainebleau en s'appuyant sur son patrimoine**

opération	financement Sollicité / Accordé		Commentaire
02.La mémoire dans la pierre (phase 2)	10 000,00 € /	0,00 €	réalisation cinématique et documentaire
07.Préservation et Valorisation du patrimoine archéologique et du petit patrimoine bâti	0,00 € /	0,00 €	
Total pour l'Orientation Stratégique concernée:	10 000,00 € /	0,00 €	

Orientation Stratégique: **2. Répondre aux besoins multifonctionnels et agir pour une acceptation mutuelle des usages**

opération	financement Sollicité / Accordé		Commentaire
13.Accueil du public en forêt: évaluation de la stratégie d'accueil - observatoire de la fréquentation	10 000,00 € /	0,00 €	
Total pour l'Orientation Stratégique concernée:	10 000,00 € /	0,00 €	

Orientation Stratégique: **4. Assurer un lien durable entre la forêt, son territoire et ses acteurs.**

opération	financement Sollicité / Accordé		Commentaire
40.Schéma de liaisons douces: élaboration	5 000,00 € /	0,00 €	
Total pour l'Orientation Stratégique concernée:	5 000,00 € /	0,00 €	
Total de l'année:	25 000,00 € /	0,00 €	



Contribution totale:	25 000,00 € /	0,00 €
% de la contribution générale:	1,41% /	0,00%



Financier: CG77

***Proposition de Plan de financement
pour les opérations "Forêt Patrimoine"
sur la période 2009-2011***

Cette annexe du contrat de projet reprend la liste des opérations "Fontainebleau, Forêt Patrimoine" sur lesquelles nous vous proposons une contribution financière.

Le détail est donné par année et par Orientation Stratégique.

Ce plan de financement vous est soumis annuellement, afin que vous décidiez de le valider en l'état ou après la prise en compte des modifications que vous proposez.

Pour toute demande d'information, contacter:

*ONF, Service AB - 217 bis rue Grande - 77300 Fontainebleau
(tél.: 01 60 74 93 57; fax: 01 60 74 77 79; mél: victor.avenas@onf.fr)*



Année: 2010

Orientation Stratégique: 1. Promouvoir l'identité du massif de Fontainebleau en s'appuyant sur son patrimoine

<i>operation</i>	<i>financement Sollicité / Accordé</i>		<i>Commentaire</i>
08.Préservation et valorisation du patrimoine: restauration des sentiers Denecourt	16 000,00 € /	16 000,00 €	enveloppe Forêt Patrimoine 2008
Total pour l'Orientation Stratégique concernée:	16 000,00 € /	16 000,00 €	

Orientation Stratégique: 2.Répondre aux besoins multifonctionnels et agir pour une acceptation mutuelle des usages

<i>operation</i>	<i>financement Sollicité / Accordé</i>		<i>Commentaire</i>
12.Accueil du public en forêt: adaptation des outils de canalisation aux nouvelles technologies	5 000,00 € /	5 000,00 €	enveloppe 2009
14.Accueil du public: Lutte contre l'érosion et sécurisation des sites d'escalade	9 000,00 € /	9 000,00 €	demande 2010
14.Accueil du public: Lutte contre l'érosion et sécurisation des sites d'escalade	18 000,00 € /	18 000,00 €	enveloppe FOPAT 2009
16.Réorganisation du site de Franchard en relation avec le centre d'écotourisme	30 000,00 € /	30 000,00 €	enveloppe Forêt Patrimoine 2009
50 Accueil du public: seconde boucle de stationnement à la Grande Vallée	16 300,00 € /	16 300,00 €	
Total pour l'Orientation Stratégique concernée:	78 300,00 € /	78 300,00 €	

Orientation Stratégique: 3.Favoriser une utilisation du massif assurant la préservation de son patrimoine écologique.

<i>operation</i>	<i>financement Sollicité / Accordé</i>		<i>Commentaire</i>
25.Cartographie de groupements végétaux et inventaire floristique	7 500,00 € /	7 500,00 €	
33.Etude tourbières	12 000,00 € /	12 000,00 €	

mercredi 3 mars 2010

Page 25 sur 46



24.Inventaire faunistique en RBD et SIEP	16 000,00 € /	16 000,00 €	enveloppe 2009
36.Entretien de la forêt et des espaces d'accueil	300 000,00 € /	300 000,00 €	
Total pour l'Orientation Stratégique concernée:	335 500,00 € /	335 500,00 €	

Orientation Stratégique: 4.Assurer un lien durable entre la forêt, son territoire et ses acteurs.

<i>operation</i>	<i>financement Sollicité / Accordé</i>		<i>Commentaire</i>
41.Schéma de liaisons douces : jonction TMV-Melun (phase 1)	23 700,00 € /	23 700,00 €	demande 2010
Total pour l'Orientation Stratégique concernée:	23 700,00 € /	23 700,00 €	
Total de l'année:	453 500,00 € /	453 500,00 €	
Contribution totale:	453 500,00 € /	453 500,00 €	
% de la contribution générale:	25,62% /	48,90%	

mercredi 3 mars 2010

Page 26 sur 46

Financier: **Commune de Fontainebleau****Proposition de Plan de financement
pour les opérations "Forêt Patrimoine"
sur la période 2009-2011**

Cette annexe du contrat de projet reprend la liste des opérations "Fontainebleau, Forêt Patrimoine" sur lesquelles nous vous proposons une contribution financière.

Le détail est donné par année et par Orientation Stratégique.

Ce plan de financement vous est soumis annuellement, afin que vous décidiez de le valider en l'état ou après la prise en compte des modifications que vous proposez.

Pour toute demande d'information, contacter:
ONF, Service AB - 217 bis rue Grande - 77300 Fontainebleau
(tél.: 01 60 74 93 57; fax: 01 60 74 77 79; mél: victor.avenas@onf.fr)

Année: **2010***Orientation Stratégique: 1. Promouvoir l'identité du massif de Fontainebleau en s'appuyant sur son patrimoine*

<i>operation</i>	<i>financement Sollicité / Accordé</i>	<i>Commentaire</i>
05.Mise en scène paysagère de la forêt: Traitement des lisières	12 000,00 € /	0,00 €
Total pour l'Orientation Stratégique concernée:	12 000,00 € /	0,00 €

Orientation Stratégique: 2. Répondre aux besoins multifonctionnels et agir pour une acceptation mutuelle des usages

<i>operation</i>	<i>financement Sollicité / Accordé</i>	<i>Commentaire</i>
14.Accueil du public: Lutte contre l'érosion et sécurisation des sites d'escalade	5 000,00 € /	0,00 €
Total pour l'Orientation Stratégique concernée:	5 000,00 € /	0,00 €
Total de l'année:	17 000,00 € /	0,00 €

Contribution totale: 17 000,00 € / 0,00 €**% de la contribution générale: 0,96% / 0,00%**



Financier: CR idf

**Proposition de Plan de financement
pour les opérations "Forêt Patrimoine"
sur la période 2009-2011**

Cette annexe du contrat de projet reprend la liste des opérations "Fontainebleau, Forêt Patrimoine" sur lesquelles nous vous proposons une contribution financière.

Le détail est donné par année et par Orientation Stratégique.

Ce plan de financement vous est soumis annuellement, afin que vous décidiez de le valider en l'état ou après la prise en compte des modifications que vous proposez.

Pour toute demande d'information, contacter:
ONF, Service AB - 217 bis rue Grande - 77300 Fontainebleau
(tél.: 01 60 74 93 57; fax: 01 60 74 77 79; mél: victor.avenas@onf.fr)



Année: 2010

Orientation Stratégique: **2. Répondre aux besoins multifonctionnels et agir pour une acceptation mutuelle des usages**

operation	financement Sollicité / Accordé	Commentaire
16.Réorganisation du site de Franchard en relation avec le centre d'écotourisme	50 000,00 € / 50 000,00 €	
Total pour l'Orientation Stratégique concernée:	50 000,00 € / 50 000,00 €	

Orientation Stratégique: **3.Favoriser une utilisation du massif assurant la préservation de son patrimoine écologique.**

operation	financement Sollicité / Accordé	Commentaire
25.Cartographie de groupements végétaux et inventaire floristique	9 375,00 € / 0,00 €	
33.Etude tourbières	27 500,00 € / 0,00 €	
30.Protection, entretien et suivi des espaces sensibles de la plaine de Chanfroy	40 750,00 € / 40 750,00 €	
24.Inventaire faunistique en RBD et SIEP	30 340,00 € / 0,00 €	
Total pour l'Orientation Stratégique concernée:	107 965,00 € / 40 750,00 €	
Total de l'année:	157 965,00 € / 90 750,00 €	
Contribution totale:	157 965,00 € / 90 750,00 €	
% de la contribution générale:	8,92% / 9,79%	



Financier: DIREN

**Proposition de Plan de financement
pour les opérations "Forêt Patrimoine"
sur la période 2009-2011**

Cette annexe du contrat de projet reprend la liste des opérations "Fontainebleau, Forêt Patrimoine" sur lesquelles nous vous proposons une contribution financière.

Le détail est donné par année et par Orientation Stratégique.

Ce plan de financement vous est soumis annuellement, afin que vous décidiez de le valider en l'état ou après la prise en compte des modifications que vous proposez.

Pour toute demande d'information, contacter:
ONF, Service AB - 217 bis rue Grande - 77300 Fontainebleau
(tél.: 01 60 74 93 57; fax: 01 60 74 77 79; mél: victor.avenas@onf.fr)



Année: 2010

Orientation Stratégique: 1. **Promouvoir l'identité du massif de Fontainebleau en s'appuyant sur son patrimoine**

operation	financement Sollicité / Accordé		Commentaire
04.Mise en scène paysagère de la forêt: Traitement des Points de vue et chaos rocheux	10 000,00 € /	0,00 €	contacter la DIREN
Total pour l'Orientation Stratégique concernée:	10 000,00 € /	0,00 €	

Orientation Stratégique: 3. **Favoriser une utilisation du massif assurant la préservation de son patrimoine écologique.**

operation	financement Sollicité / Accordé		Commentaire
19.Entretien de landes sèches	22 000,00 € /	22 000,00 €	
31.Entretien de landes (type S)	12 370,00 € /	12 370,00 €	
29.Entretien de landes (type E)	19 425,00 € /	19 425,00 €	
28.Entretien de mares	6 000,00 € /	6 000,00 €	
32.Entretien de pelouses (type S)	19 052,00 € /	19 052,00 €	
26.Entretien de pelouses (type E)	35 186,00 € /	35 186,00 €	
Total pour l'Orientation Stratégique concernée:	114 033,00 € /	114 033,00 €	
Total de l'année:	124 033,00 € /	114 033,00 €	
Contribution totale:	124 033,00 € /	114 033,00 €	
% de la contribution générale:	7,01% /	12,30%	

Financier: **Non financé**

**Proposition de Plan de financement
pour les opérations "Forêt Patrimoine"
sur la période 2009-2011**

Cette annexe du contrat de projet reprend la liste des opérations "Fontainebleau, Forêt Patrimoine" sur lesquelles nous vous proposons une contribution financière.

Le détail est donné par année et par Orientation Stratégique.

Ce plan de financement vous est soumis annuellement, afin que vous décidiez de le valider en l'état ou après la prise en compte des modifications que vous proposez.

Pour toute demande d'information, contacter:
ONF, Service AB - 217 bis rue Grande - 77300 Fontainebleau
(tél.: 01 60 74 93 57; fax: 01 60 74 77 79; mél: victor.avenas@onf.fr)

Année: **2010**

Orientation Stratégique: **1. Promouvoir l'identité du massif de Fontainebleau en s'appuyant sur son patrimoine**

<i>operation</i>	<i>financement Sollicité / Accordé</i>	<i>Commentaire</i>
03.La mémoire dans la pierre (phase 3)	5 000,00 € / 0,00 €	
Total pour l'Orientation Stratégique concernée:	5 000,00 € / 0,00 €	

Orientation Stratégique: **3. Favoriser une utilisation du massif assurant la préservation de son patrimoine écologique.**

<i>operation</i>	<i>financement Sollicité / Accordé</i>	<i>Commentaire</i>
33.Etude tourbières	15 300,00 € / 0,00 €	
23.Valorisation de l'Arboretum de Franchard	100 000,00 € / 0,00 €	
Total pour l'Orientation Stratégique concernée:	115 300,00 € / 0,00 €	
Total de l'année:	120 300,00 € / 0,00 €	
Contribution totale:	120 300,00 € / 0,00 €	
% de la contribution générale:	6,80% / 0,00%	



Financier: ONF

**Proposition de Plan de financement
pour les opérations "Forêt Patrimoine"
sur la période 2009-2011**

Cette annexe du contrat de projet reprend la liste des opérations "Fontainebleau, Forêt Patrimoine" sur lesquelles nous vous proposons une contribution financière.

Le détail est donné par année et par Orientation Stratégique.

Ce plan de financement vous est soumis annuellement, afin que vous décidiez de le valider en l'état ou après la prise en compte des modifications que vous proposez.

Pour toute demande d'information, contacter:
ONF, Service AB - 217 bis rue Grande - 77300 Fontainebleau
(tél.: 01 60 74 93 57; fax: 01 60 74 77 79; mél: victor.avenas@onf.fr)



Année: 2010

Orientation Stratégique: **2. Répondre aux besoins multifonctionnels et agir pour une acceptation mutuelle des usages**

operation	financement Sollicité / Accordé	Commentaire
50. Accueil du public: seconde boucle de stationnement à la Grande Vallée	8 200,00 € /	0,00 €
Total pour l'Orientation Stratégique concernée:	8 200,00 € /	0,00 €

Orientation Stratégique: **3. Favoriser une utilisation du massif assurant la préservation de son patrimoine écologique.**

operation	financement Sollicité / Accordé	Commentaire
19. Entretien de landes sèches	5 500,00 € /	5 500,00 €
25. Cartographie de groupements végétaux et inventaire floristique	1 875,00 € /	1 875,00 €
30. Protection, entretien et suivi des espaces sensibles de la plaine de Chanfroy	10 000,00 € /	10 000,00 €
31. Entretien de landes (type S)	3 092,00 € /	3 092,00 €
29. Entretien de landes (type E)	4 856,00 € /	4 856,00 €
28. Entretien de mares	1 500,00 € /	1 500,00 €
32. Entretien de pelouses (type S)	4 763,00 € /	4 763,00 €
26. Entretien de pelouses (type E)	8 797,00 € /	8 797,00 €
24. Inventaire faunistique en RBD et SIEP	15 170,00 € /	15 170,00 €
Total pour l'Orientation Stratégique concernée:	55 553,00 € /	55 553,00 €



Orientation Stratégique: **4.Assurer un lien durable entre la forêt, son territoire et ses acteurs.**

<i>operation</i>	<i>financement Sollicité / Accordé</i>		<i>Commentaire</i>
47.Dynamique internationale	3 000,00 € /	0,00 €	
Total pour l'Orientation Stratégique concernée:	3 000,00 € /	0,00 €	
Total de l'année:	66 753,00 € /	55 553,00 €	
Contribution totale:	66 753,00 € /	55 553,00 €	
% de la contribution générale:	3,77% /	5,99%	



Financier: ONF (For.Pat.)

***Proposition de Plan de financement
pour les opérations "Forêt Patrimoine"
sur la période 2009-2011***

Cette annexe du contrat de projet reprend la liste des opérations "Fontainebleau, Forêt Patrimoine" sur lesquelles nous vous proposons une contribution financière.

Le détail est donné par année et par Orientation Stratégique.

Ce plan de financement vous est soumis annuellement, afin que vous décidiez de le valider en l'état ou après la prise en compte des modifications que vous proposez.

Pour toute demande d'information, contacter:

*ONF, Service AB - 217 bis rue Grande - 77300 Fontainebleau
(tél.: 01 60 74 93 57; fax: 01 60 74 77 79; mél: victor.avenas@onf.fr)*



Année: 2010

Orientation Stratégique: 1.Promouvoir l'identité du massif de Fontainebleau en s'appuyant sur son patrimoine

<i>operation</i>	<i>financement Sollicité / Accordé</i>		<i>Commentaire</i>
02.La mémoire dans la pierre (phase 2)	6 500,00 € /	6 500,00 €	réalisation cinématique et documentaire
05.Mise en scène paysagère de la forêt: Traitement des lisières	7 950,00 € /	7 950,00 €	
06.Mise en scène paysagère de la forêt: Restauration de la Route de Bourgogne aux "Fougères"	10 000,00 € /	0,00 €	
04.Mise en scène paysagère de la forêt: Traitement des Points de vue et chaos rocheux	2 500,00 € /	0,00 €	à définir
07.Préservation et Valorisation du patrimoine archéologique et du petit patrimoine bâti	8 000,00 € /	0,00 €	
08.Préservation et valorisation du patrimoine: restauration des sentiers Denecourt	11 500,00 € /	11 500,00 €	
10.Préservation et valorisation du patrimoine: Arbres remarquables	2 000,00 € /	0,00 €	
Total pour l'Orientation Stratégique concernée:	48 450,00 € /	25 950,00 €	

Orientation Stratégique: 2.Répondre aux besoins multifonctionnels et agir pour une acceptation mutuelle des usages

<i>operation</i>	<i>financement Sollicité / Accordé</i>		<i>Commentaire</i>
12.Accueil du public en forêt: adaptation des outils de canalisation aux nouvelles technologies	30 000,00 € /	0,00 €	
13.Accueil du public en forêt: evaluation de la stratégie d'accueil - observatoire de la fréquentation	5 000,00 € /	0,00 €	
15.Accueil du public: Vers la labellisation "Tourisme & Handicap"	4 000,00 € /	0,00 €	

mercredi 3 mars 2010

Page 39 sur 46



16.Réorganisation du site de Franchard en relation avec le centre d'écotourisme	20 000,00 € /	20 000,00 €	
Total pour l'Orientation Stratégique concernée:	59 000,00 € /	20 000,00 €	

Orientation Stratégique: 3.Favoriser une utilisation du massif assurant la préservation de son patrimoine écologique.

<i>operation</i>	<i>financement Sollicité / Accordé</i>		<i>Commentaire</i>
33.Etude tourbières	5 000,00 € /	0,00 €	
30.Protection, entretien et suivi des espaces sensibles de la plaine de Chanfroy	21 500,00 € /	21 500,00 €	
23.Vvalorisation de l'Arboretum de Franchard	0,00 € /	0,00 €	
20.Expérimentations de mode d'exploitations forestiers à impacts réduit	2 000,00 € /	2 000,00 €	
Total pour l'Orientation Stratégique concernée:	28 500,00 € /	23 500,00 €	

Orientation Stratégique: 4.Assurer un lien durable entre la forêt, son territoire et ses acteurs.

<i>operation</i>	<i>financement Sollicité / Accordé</i>		<i>Commentaire</i>
48.Trame verte et bleue Fontainebleau-vallée de l'Essonne: étude préparatoire	10 000,00 € /	0,00 €	participation à définir
39.Etude des lisières forestières comme système socio-écologique complexe	11 000,00 € /	8 000,00 €	
40.Schéma de liaisons douces: élaboration	2 000,00 € /	0,00 €	
41.Schéma de liaisons douces : jonction TMV-Melun (phase 1)	8 600,00 € /	0,00 €	
43.Chartes, volontariat et labellisation (phase 1)	10 000,00 € /	0,00 €	
44.Communication: partage de la gestion forestière	2 500,00 € /	0,00 €	
46.Renforcement du lien Château-Forêt	10 000,00 € /	10 000,00 €	

mercredi 3 mars 2010

Page 40 sur 46



Total pour l'Orientation Stratégique concernée:	54 100,00 € /	18 000,00 €
Total de l'année:	190 050,00 € /	87 450,00 €
Contribution totale:	190 050,00 € /	87 450,00 €
% de la contribution générale:	10,74% /	9,43%



Financier: PNR

***Proposition de Plan de financement
pour les opérations "Forêt Patrimoine"
sur la période 2009-2011***

Cette annexe du contrat de projet reprend la liste des opérations "Fontainebleau, Forêt Patrimoine" sur lesquelles nous vous proposons une contribution financière.

Le détail est donné par année et par Orientation Stratégique.

Ce plan de financement vous est soumis annuellement, afin que vous décidiez de le valider en l'état ou après la prise en compte des modifications que vous proposez.

Pour toute demande d'information, contacter:

*ONF, Service AB - 217 bis rue Grande - 77300 Fontainebleau
(tél.: 01 60 74 93 57; fax: 01 60 74 77 79; mél: victor.avenas@onf.fr)*



Année: 2010

Orientation Stratégique: 1. Promouvoir l'identité du massif de Fontainebleau en s'appuyant sur son patrimoine

<i>operation</i>	<i>financement Sollicité / Accordé</i>		<i>Commentaire</i>
02.La mémoire dans la pierre (phase 2)	5 500,00 € /	5 500,00 €	réalisation cinématique et documentaire
02.La mémoire dans la pierre (phase 2)	6 500,00 € /	6 500,00 €	réalisation du sentier
03.La mémoire dans la pierre (phase 3)	10 000,00 € /	0,00 €	

Total pour l'Orientation Stratégique concernée:	22 000,00 € /	12 000,00 €	

Orientation Stratégique: 2. Répondre aux besoins multifonctionnels et agir pour une acceptation mutuelle des usages

<i>operation</i>	<i>financement Sollicité / Accordé</i>		<i>Commentaire</i>
13.Accueil du public en forêt: évaluation de la stratégie d'accueil - observatoire de la fréquentation	10 000,00 € /	0,00 €	lien possible avec la CFT

Total pour l'Orientation Stratégique concernée:	10 000,00 € /	0,00 €	

Total de l'année:	32 000,00 € /	12 000,00 €	

Contribution totale:	32 000,00 € /	12 000,00 €	
% de la contribution générale:	1,81% /	1,29%	



Financier: Réserve de Biosphère

***Proposition de Plan de financement
pour les opérations "Forêt Patrimoine"
sur la période 2009-2011***

Cette annexe du contrat de projet reprend la liste des opérations "Fontainebleau, Forêt Patrimoine" sur lesquelles nous vous proposons une contribution financière.

Le détail est donné par année et par Orientation Stratégique.

Ce plan de financement vous est soumis annuellement, afin que vous décidiez de le valider en l'état ou après la prise en compte des modifications que vous proposez.

Pour toute demande d'information, contacter:

*ONF, Service AB - 217 bis rue Grande - 77300 Fontainebleau
(tél.: 01 60 74 93 57; fax: 01 60 74 77 79; mél: victor.avenas@onf.fr)*



Année: 2010

Orientation Stratégique: 3.Favoriser une utilisation du massif assurant la préservation de son patrimoine écologique.

<i>operation</i>	<i>financement Sollicité / Accordé</i>		<i>Commentaire</i>
20.Expérimentations de mode d'exploitations forestiers à impacts réduit	0,00 € /	0,00 €	à solliciter selon les projets
Total pour l'Orientation Stratégique concernée:	0,00 € /	0,00 €	

Orientation Stratégique: 4.Assurer un lien durable entre la forêt, son territoire et ses acteurs.

<i>operation</i>	<i>financement Sollicité / Accordé</i>		<i>Commentaire</i>
48.Trame verte et bleue Fontainebleau-vallée de l'Essonne: étude préparatoire	50 000,00 € /	0,00 €	
39.Etude des lisières forestières comme système socio-écologique complexe	3 000,00 € /	3 000,00 €	
Total pour l'Orientation Stratégique concernée:	53 000,00 € /	3 000,00 €	
Total de l'année:	53 000,00 € /	3 000,00 €	
Contribution totale:	53 000,00 € /	3 000,00 €	
% de la contribution générale:	2,99% /	0,32%	



Total général

1770151

927436

ANNEXE 4

Plan de Contributions

Partenaire: **AAFF**

Proposition de Plan de contributions pour les opérations "Forêt Patrimoine" sur la période 2009-2011

Cette annexe du contrat de projet reprend la liste des opérations "Fontainebleau, Forêt Patrimoine" sur lesquelles nous vous proposons une contribution non financière.

Le détail est donné par année et par Orientation Stratégique.

Votre positionnement sera validé annuellement.

*Pour toute demande d'information, contacter:
ONF, Service AB - 217 bis rue Grande - 77300 Fontainebleau
(tél.: 01 60 74 93 57; fax: 01 60 74 77 79; mël: victor.avenas@onf.fr)*

Année: 2009

Orientation Stratégique: **1.Promouvoir l'identité du massif de Fontainebleau en s'appuyant sur son patrimoine**

Opération

- 01.La mémoire dans la pierre (phase 1)
- 04.Mise en scène paysagère de la forêt: Traitement des Points de vue et chaos rocheux
- 10.Préservation et valorisation du patrimoine: Arbres remarquables

Contribution envisagée

Partage documentation
Contribution à la validation des points de vue retenus
Conception du parcours et du contenu informatif en concertation avec l'ONF

Orientation Stratégique: **3.Favoriser une utilisation du massif assurant la préservation de son patrimoine écologique.**

Opération

- 23.Valorisation de l'Arboretum de Franchard
- 36.Entretien de la forêt et des espaces d'accueil

Contribution envisagée

participation à définir
Entretien du balisage des sentiers déjà pris en charge

Orientation Stratégique: **4.Assurer un lien durable entre la forêt, son territoire et ses acteurs.**

Opération

- 40.Schéma de liaisons douces: élaboration
- 43.Chartes, volontariat et labellisation (phase 1)

Contribution envisagée

participation à l'élaboration du schéma de liaisons douces dans le cadre du Comité Accueil
à définir; participation aux opérations de communication en forêt les weekends de forte fréquentation

- 45.Communication: Mise en place d'un Comité Communication

Désigner un représentant et un suppléant pour ce comité.
Partage des canaux de communication (bulletins d'information, site Internet...)

Année: 2010

Orientation Stratégique: 1.Promouvoir l'identité du massif de Fontainebleau en s'appuyant sur son patrimoine

Opération

- 07.Préservation et Valorisation du patrimoine archéologique et du petit patrimoine bâti

Contribution envisagée

partage documentaire

Partenaire: AEV

***Proposition de Plan de contributions
pour les opérations "Forêt Patrimoine"
sur la période 2009-2011***

Cette annexe du contrat de projet reprend la liste des opérations "Fontainebleau, Forêt Patrimoine" sur lesquelles nous vous proposons une contribution non financière.

Le détail est donné par année et par Orientation Stratégique.

Votre positionnement sera validé annuellement.

*Pour toute demande d'information, contacter:
ONF, Service AB - 217 bis rue Grande - 77300 Fontainebleau
(tél.: 01 60 74 93 57; fax: 01 60 74 77 79; mël: victor.avenas@onf.fr)*

Année: 2009

Orientation Stratégique: 4. Assurer un lien durable entre la forêt, son territoire et ses acteurs.

Opération

- 45. Communication: Mise en place d'un Comité Communication

Contribution envisagée

Désigner un représentant et un suppléant pour ce comité.
Partage des canaux de communication (bulletins d'information, site Internet,...)

Partenaire: ANVL

***Proposition de Plan de contributions
pour les opérations "Forêt Patrimoine"
sur la période 2009-2011***

Cette annexe du contrat de projet reprend la liste des opérations "Fontainebleau, Forêt Patrimoine" sur lesquelles nous vous proposons une contribution non financière.

Le détail est donné par année et par Orientation Stratégique.

Votre positionnement sera validé annuellement.

*Pour toute demande d'information, contacter:
ONF, Service AB - 217 bis rue Grande - 77300 Fontainebleau
(tél.: 01 60 74 93 57; fax: 01 60 74 77 79; mël: victor.avenas@onf.fr)*

Année: 2009

Orientation Stratégique: **3.Favoriser une utilisation du massif assurant la préservation de son patrimoine écologique.**

Opération

- 27.Sentier pédagogique de la RBI du Gros Fouteau (Hauteurs de la Solle)
- 37.Communication: sensibilisation dans le cadre de la fête de l'air

Contribution envisagée

participation à l'élaboration des documents de communication (relecture par ex)
à définir

Orientation Stratégique: **4.Assurer un lien durable entre la forêt, son territoire et ses acteurs.**

Opération

- 43.Chartes, volontariat et labellisation (phase 1)
- 45.Communication: Mise en place d'un Comité Communication
- 45.Communication: Mise en place d'un Comité Communication

Contribution envisagée

à définir; participation aux opérations de communication en forêt les weekends de forte fréquentation
Désigner un représentant et un suppléant pour ce comité. Partage des canaux de communication (bulletins d'information, site Internet,...)
Désigner un représentant et un suppléant pour ce comité. Partage des canaux de communication (bulletins d'information, site Internet,...)

Partenaire: CAMVS

**Proposition de Plan de contributions
pour les opérations "Forêt Patrimoine"
sur la période 2009-2011**

Cette annexe du contrat de projet reprend la liste des opérations "Fontainebleau, Forêt Patrimoine" sur lesquelles nous vous proposons une contribution non financière.

Le détail est donné par année et par Orientation Stratégique.

Votre positionnement sera validé annuellement.

*Pour toute demande d'information, contacter:
ONF, Service AB - 217 bis rue Grande - 77300 Fontainebleau
(tél.: 01 60 74 93 57; fax: 01 60 74 77 79; mël: victor.avenas@onf.fr)*

Année: 2009

Orientation Stratégique: 4. Assurer un lien durable entre la forêt, son territoire et ses acteurs.

Opération

- 40. Schéma de liaisons douces: élaboration
- 45. Communication: Mise en place d'un Comité Communication

Contribution envisagée

participation à l'élaboration du schéma de liaisons douces dans le cadre du Comité Accueil
Désigner un représentant et un suppléant pour ce comité.
Partage des canaux de communication (bulletins d'information, site Internet,...)

Année: 2010

Orientation Stratégique: 4. Assurer un lien durable entre la forêt, son territoire et ses acteurs.

Opération

- 42. Schéma de liaisons douces : jonction TMV-Melun (phase 2)

Contribution envisagée

La CAMVS sera maître d'ouvrage pour l'aménagement du carrefour de la Glandée qui permettra de relier le schéma des liaisons douces de la CAMVS au Tour du Massif à Vélo en forêt de Fontainebleau.



Partenaire: **CCFA**

**Proposition de Plan de contributions
pour les opérations "Forêt Patrimoine"
sur la période 2009-2011**

Cette annexe du contrat de projet reprend la liste des opérations "Fontainebleau, Forêt Patrimoine" sur lesquelles nous vous proposons une contribution non financière.

Le détail est donné par année et par Orientation Stratégique.

Votre positionnement sera validé annuellement.

*Pour toute demande d'information, contacter:
ONF, Service AB - 217 bis rue Grande - 77300 Fontainebleau
(tél.: 01 60 74 93 57; fax: 01 60 74 77 79; mél: victor.avenas@onf.fr)*



Année: **2009**

Orientation Stratégique: **4. Assurer un lien durable entre la forêt, son territoire et ses acteurs.**

Opération

- 38. Aménagement de l'antenne forestière et de ses abords
- 40. Schéma de liaisons douces: élaboration
- 45. Communication: Mise en place d'un Comité Communication

Contribution envisagée

cadrage du projet et définition de la place de l'éducation à la forêt dans les politiques locales.
participation à l'élaboration du schéma de liaisons douces dans le cadre du Comité Accueil
Désigner un représentant et un suppléant pour ce comité.
Partage des canaux de communication (bulletins d'information, site Internet,...)



Partenaire: **CC pays de Seine**

**Proposition de Plan de contributions
pour les opérations "Forêt Patrimoine"
sur la période 2009-2011**

Cette annexe du contrat de projet reprend la liste des opérations "Fontainebleau, Forêt Patrimoine" sur lesquelles nous vous proposons une contribution non financière.

Le détail est donné par année et par Orientation Stratégique.

Votre positionnement sera validé annuellement.

*Pour toute demande d'information, contacter:
ONF, Service AB - 217 bis rue Grande - 77300 Fontainebleau
(tél.: 01 60 74 93 57; fax: 01 60 74 77 79; mél: victor.avenas@onf.fr)*



Année: **2009**

Orientation Stratégique: **4. Assurer un lien durable entre la forêt, son territoire et ses acteurs.**

Opération

- 40. Schéma de liaisons douces: élaboration
- 45. Communication: Mise en place d'un Comité Communication

Contribution envisagée

participation à l'élaboration du schéma de liaisons douces dans le cadre du Comité Accueil

Désigner un représentant et un suppléant pour ce comité.
Partage des canaux de communication (bulletins d'information, site Internet,...)



Partenaire: **CC pays de Bière**

**Proposition de Plan de contributions
pour les opérations "Forêt Patrimoine"
sur la période 2009-2011**

Cette annexe du contrat de projet reprend la liste des opérations "Fontainebleau, Forêt Patrimoine" sur lesquelles nous vous proposons une contribution non financière.

Le détail est donné par année et par Orientation Stratégique.

Votre positionnement sera validé annuellement.

*Pour toute demande d'information, contacter:
ONF, Service AB - 217 bis rue Grande - 77300 Fontainebleau
(tél.: 01 60 74 93 57; fax: 01 60 74 77 79; mél: victor.avenas@onf.fr)*



Année: **2009**

Orientation Stratégique: **4. Assurer un lien durable entre la forêt, son territoire et ses acteurs.**

Opération

- 40. Schéma de liaisons douces: élaboration
- 45. Communication: Mise en place d'un Comité Communication

Contribution envisagée

participation à l'élaboration du schéma de liaisons douces dans le cadre du Comité Accueil
Désigner un représentant et un suppléant pour ce comité.
Partage des canaux de communication (bulletins d'information, site Internet,...)

Partenaire: **CC Moret Seine et Loing**

**Proposition de Plan de contributions
pour les opérations "Forêt Patrimoine"
sur la période 2009-2011**

Cette annexe du contrat de projet reprend la liste des opérations "Fontainebleau, Forêt Patrimoine" sur lesquelles nous vous proposons une contribution non financière.

Le détail est donné par année et par Orientation Stratégique.

Votre positionnement sera validé annuellement.

*Pour toute demande d'information, contacter:
ONF, Service AB - 217 bis rue Grande - 77300 Fontainebleau
(tél.: 01 60 74 93 57; fax: 01 60 74 77 79; mél: victor.avenas@onf.fr)*

Année: **2009**

Orientation Stratégique: **4. Assurer un lien durable entre la forêt, son territoire et ses acteurs.**

Opération

- 40. Schéma de liaisons douces: élaboration
- 45. Communication: Mise en place d'un Comité Communication

Contribution envisagée

participation à l'élaboration du schéma de liaisons douces dans le cadre du Comité Accueil

Désigner un représentant et un suppléant pour ce comité.
Partage des canaux de communication (bulletins d'information, site Internet,...)

Partenaire: **CG77**

**Proposition de Plan de contributions
pour les opérations "Forêt Patrimoine"
sur la période 2009-2011**

Cette annexe du contrat de projet reprend la liste des opérations "Fontainebleau, Forêt Patrimoine" sur lesquelles nous vous proposons une contribution non financière.

Le détail est donné par année et par Orientation Stratégique.

Votre positionnement sera validé annuellement.

*Pour toute demande d'information, contacter:
ONF, Service AB - 217 bis rue Grande - 77300 Fontainebleau
(tél.: 01 60 74 93 57; fax: 01 60 74 77 79; mél: victor.avenas@onf.fr)*

Année: **2009**

Orientation Stratégique: **4. Assurer un lien durable entre la forêt, son territoire et ses acteurs.**

Opération

- 38. Aménagement de l'antenne forestière et de ses abords
- 40. Schéma de liaisons douces: élaboration
- 45. Communication: Mise en place d'un Comité Communication

Contribution envisagée

cadrage du projet et définition de la place de l'éducation à la forêt dans les politiques locales.
participation à l'élaboration du schéma de liaisons douces dans le cadre du Comité Accueil
Désigner un représentant et un suppléant pour ce comité.
Partage des canaux de communication (bulletins d'information, site Internet,...)



Partenaire: **Commune de Fontainebleau**

**Proposition de Plan de contributions
pour les opérations "Forêt Patrimoine"
sur la période 2009-2011**

Cette annexe du contrat de projet reprend la liste des opérations "Fontainebleau, Forêt Patrimoine" sur lesquelles nous vous proposons une contribution non financière.

Le détail est donné par année et par Orientation Stratégique.

Votre positionnement sera validé annuellement.

*Pour toute demande d'information, contacter:
ONF, Service AB - 217 bis rue Grande - 77300 Fontainebleau
(tél.: 01 60 74 93 57; fax: 01 60 74 77 79; mél: victor.avenas@onf.fr)*



Année: **2009**

Orientation Stratégique: **4. Assurer un lien durable entre la forêt, son territoire et ses acteurs.**

Opération

- 40. Schéma de liaisons douces: élaboration
- 45. Communication: Mise en place d'un Comité Communication

Contribution envisagée

participation à l'élaboration du schéma de liaisons douces dans le cadre du Comité Accueil

Désigner un représentant et un suppléant pour ce comité.
Partage des canaux de communication (bulletins d'information, site Internet,...)



Partenaire: **CR idf**

***Proposition de Plan de contributions
pour les opérations "Forêt Patrimoine"
sur la période 2009-2011***

Cette annexe du contrat de projet reprend la liste des opérations "Fontainebleau, Forêt Patrimoine" sur lesquelles nous vous proposons une contribution non financière.

Le détail est donné par année et par Orientation Stratégique.

Votre positionnement sera validé annuellement.

*Pour toute demande d'information, contacter:
ONF, Service AB - 217 bis rue Grande - 77300 Fontainebleau
(tél.: 01 60 74 93 57; fax: 01 60 74 77 79; mél: victor.avenas@onf.fr)*



Année: **2009**

Orientation Stratégique: **4.Assurer un lien durable entre la forêt, son territoire et ses acteurs.**

Opération

- 45.Communication: Mise en place d'un Comité Communication

Contribution envisagée

Désigner un représentant et un suppléant pour ce comité.
Partage des canaux de communication (bulletins d'information, site Internet,...)

Partenaire: ONF

**Proposition de Plan de contributions
pour les opérations "Forêt Patrimoine"
sur la période 2009-2011**

Cette annexe du contrat de projet reprend la liste des opérations "Fontainebleau, Forêt Patrimoine" sur lesquelles nous vous proposons une contribution non financière.

Le détail est donné par année et par Orientation Stratégique.

Votre positionnement sera validé annuellement.

*Pour toute demande d'information, contacter:
ONF, Service AB - 217 bis rue Grande - 77300 Fontainebleau
(tél.: 01 60 74 93 57; fax: 01 60 74 77 79; mél: victor.avenas@onf.fr)*

Année: 2009

Orientation Stratégique: **4. Assurer un lien durable entre la forêt, son territoire et ses acteurs.**

Opération

- 38. Aménagement de l'antenne forestière et de ses abords
- 40. Schéma de liaisons douces: élaboration
- 45. Communication: Mise en place d'un Comité Communication

Contribution envisagée

cadrage du projet et définition de la place de l'éducation à la forêt dans les politiques locales.
participation à l'élaboration du schéma de liaisons douces dans le cadre du Comité Accueil
Désigner un représentant et un suppléant pour ce comité.
Partage des canaux de communication (bulletins d'information, site Internet,...)



Partenaire: **PNR**

**Proposition de Plan de contributions
pour les opérations "Forêt Patrimoine"
sur la période 2009-2011**

Cette annexe du contrat de projet reprend la liste des opérations "Fontainebleau, Forêt Patrimoine" sur lesquelles nous vous proposons une contribution non financière.

Le détail est donné par année et par Orientation Stratégique.

Votre positionnement sera validé annuellement.

Pour toute demande d'information, contacter:
ONF, Service AB - 217 bis rue Grande - 77300 Fontainebleau
(tél.: 01 60 74 93 57; fax: 01 60 74 77 79; mél: victor.avenas@onf.fr)



Année: **2009**

Orientation Stratégique: **1.Promouvoir l'identité du massif de Fontainebleau en s'appuyant sur son patrimoine**

Opération

- 07.Préservation et Valorisation du patrimoine archéologique et du petit patrimoine bâti

Contribution envisagée

partage documentaire et assistance pour les enquêtes orales

Orientation Stratégique: **4.Assurer un lien durable entre la forêt, son territoire et ses acteurs.**

Opération

- 40.Schéma de liaisons douces: élaboration
- 45.Communication: Mise en place d'un Comité Communication
- 48.Trame verte et bleue Fontainebleau-vallée de l'Essonne: étude préparatoire

Contribution envisagée

participation à l'élaboration du schéma de liaisons douces dans le cadre du Comité Accueil

Désigner un représentant et un suppléant pour ce comité. Partage des canaux de communication (bulletins d'information, site Internet,...)

soutien technique



Année: **2010**

Orientation Stratégique: **1.Promouvoir l'identité du massif de Fontainebleau en s'appuyant sur son patrimoine**

Opération

- 07.Préservation et Valorisation du patrimoine archéologique et du petit patrimoine bâti

Contribution envisagée

partage documentaire et assistance pour les enquêtes orales



Partenaire: **Réserve de Biosphère**

***Proposition de Plan de contributions
pour les opérations "Forêt Patrimoine"
sur la période 2009-2011***

Cette annexe du contrat de projet reprend la liste des opérations "Fontainebleau, Forêt Patrimoine" sur lesquelles nous vous proposons une contribution non financière.

Le détail est donné par année et par Orientation Stratégique.

Votre positionnement sera validé annuellement.

*Pour toute demande d'information, contacter:
ONF, Service AB - 217 bis rue Grande - 77300 Fontainebleau
(tél.: 01 60 74 93 57; fax: 01 60 74 77 79; mël: victor.avenas@onf.fr)*



Année: **2009**

Orientation Stratégique: **4.Assurer un lien durable entre la forêt, son territoire et ses acteurs.**

Opération

- 40.Schéma de liaisons douces: élaboration
- 45.Communication: Mise en place d'un Comité Communication

Contribution envisagée

participation à l'élaboration du schéma de liaisons douces dans le cadre du Comité Accueil
Designier un représentant et un suppléant pour ce comité.
Partage des canaux de communication (bulletins d'information, site Internet,...)



Partenaire: **CDT77**

***Proposition de Plan de contributions
pour les opérations "Forêt Patrimoine"
sur la période 2009-2011***

Cette annexe du contrat de projet reprend la liste des opérations "Fontainebleau, Forêt Patrimoine" sur lesquelles nous vous proposons une contribution non financière.

Le détail est donné par année et par Orientation Stratégique.

Votre positionnement sera validé annuellement.

*Pour toute demande d'information, contacter:
ONF, Service AB - 217 bis rue Grande - 77300 Fontainebleau
(tél.: 01 60 74 93 57; fax: 01 60 74 77 79; mël: victor.avenas@onf.fr)*

Année: 2009

Orientation Stratégique: 4. Assurer un lien durable entre la forêt, son territoire et ses acteurs.

Opération

- 38. Aménagement de l'antenne forestière et de ses abords
- 40. Schéma de liaisons douces: élaboration
- 45. Communication: Mise en place d'un Comité Communication

Contribution envisagée

cadrage du projet et définition de la place de l'éducation à la forêt dans les politiques locales.
participation à l'élaboration du schéma de liaisons douces dans le cadre du Comité Accueil
Désigner un représentant et un suppléant pour ce comité.
Partage des canaux de communication (bulletins d'information, site Internet,...)

Partenaire: Autre...

***Proposition de Plan de contributions
pour les opérations "Forêt Patrimoine"
sur la période 2009-2011***

Cette annexe du contrat de projet reprend la liste des opérations "Fontainebleau, Forêt Patrimoine" sur lesquelles nous vous proposons une contribution non financière.

Le détail est donné par année et par Orientation Stratégique.

Votre positionnement sera validé annuellement.

*Pour toute demande d'information, contacter:
ONF, Service AB - 217 bis rue Grande - 77300 Fontainebleau
(tél.: 01 60 74 93 57; fax: 01 60 74 77 79; mël: victor.avenas@onf.fr)*

Année: 2009

Orientation Stratégique: **1.Promouvoir l'identité du massif de Fontainebleau en s'appuyant sur son patrimoine**

Opération

- 01.La mémoire dans la pierre (phase 1)
- 04.Mise en scène paysagère de la forêt: Traitement des Points de vue et chaos rocheux
- 06.Mise en scène paysagère de la forêt: Restauration de la Route de Bourgogne aux "Fougères"
- 09.Mise en scène paysagère de la forêt: actualisation de la charte mobilier
- 11.Mise en scène paysagère de la forêt: Etude sur les entrées de forêt

Contribution envisagée

- GERSAR: Partage documentation
- Validation de la synthèse cartographique par le Comité Accueil
- Concertation avec les communes d'Avon et Samoïs et avec le Conseil syndical de la Résidence des Fougères
- Comité accueil: 2 réunions + groupe de travail dédié
- Participation du comité accueil à l'élaboration du plan de valorisation des entrées de forêt.

Orientation Stratégique: **2.Répondre aux besoins multifonctionnels et agir pour une acceptation mutuelle des usages**

Opération

- 12.Accueil du public en forêt: adaptation des outils de canalisation aux nouvelles technologies
- 13.Accueil du public en forêt: évaluation de la stratégie d'accueil - observatoire de la fréquentation

Contribution envisagée

- Réactivation du groupe de travail "VTT" (a déjà travaillé sur l'élaboration de messages à destination des manifestations cyclistes) pour le contenu informatif du site.
- Sollicitation du Comité Accueil pour l'évaluation de la stratégie d'accueil et l'élaboration de l'observatoire de la fréquentation.

- 14.Accueil du public: Lutte contre l'érosion et sécurisation des sites d'escalade

Comité érosion: suivi et soutien opérationnel

Orientation Stratégique: **3.Favoriser une utilisation du massif assurant la préservation de son patrimoine écologique.**

Opération

- 22.Communication: définition et mise en oeuvre d'un plan de communication
- 36.Entretien de la forêt et des espaces d'accueil

Contribution envisagée

- Elaboration du plan de communication au sein du Comité Communication nouvellement créé.
- CODERANDO77 (entretien balisage)

Orientation Stratégique: **4.Assurer un lien durable entre la forêt, son territoire et ses acteurs.**

Opération

- 41.Schéma de liaisons douces : jonction TMV-Melun (phase 1)
- 47.Dynamique internationale

Contribution envisagée

- Mairie de Dammarie-lès-lys pour financement de la traversée de l'Avenue de la Rochette
- Définition de la politique par le Comité Communication



Année: **2010**

Orientation Stratégique: **1.Promouvoir l'identité du massif de Fontainebleau en s'appuyant sur son patrimoine**

Opération

- 02.La mémoire dans la pierre (phase 2)
- 03.La mémoire dans la pierre (phase 3)
- 03.La mémoire dans la pierre (phase 3)

Contribution envisagée

GERSAR
Actart 77
Artel 91 (association de coopération culturelle en Essonne)

Orientation Stratégique: **2.Répondre aux besoins multifonctionnels et agir pour une acceptation mutuelle des usages**

Opération

- 14.Accueil du public: Lutte contre l'érosion et sécurisation des sites d'escalade

Contribution envisagée

Comité érosion: suivi et soutien opérationnel



Année: **2011**

Orientation Stratégique: **1.Promouvoir l'identité du massif de Fontainebleau en s'appuyant sur son patrimoine**

Opération

- 03.La mémoire dans la pierre (phase 3)
- 03.La mémoire dans la pierre (phase 3)

Contribution envisagée

Actart 77
Artel 91 (association de coopération culturelle en Essonne)

Orientation Stratégique: **2.Répondre aux besoins multifonctionnels et agir pour une acceptation mutuelle des usages**

Opération

- 14.Accueil du public: Lutte contre l'érosion et sécurisation des sites d'escalade

Contribution envisagée

Comité érosion: suivi et soutien opérationnel

Partenaire: **OT Fontainebleau**

**Proposition de Plan de contributions
pour les opérations "Forêt Patrimoine"
sur la période 2009-2011**

Cette annexe du contrat de projet reprend la liste des opérations "Fontainebleau, Forêt Patrimoine" sur lesquelles nous vous proposons une contribution non financière.

Le détail est donné par année et par Orientation Stratégique.

Votre positionnement sera validé annuellement.

Pour toute demande d'information, contacter:
ONF, Service AB - 217 bis rue Grande - 77300 Fontainebleau
(tél.: 01 60 74 93 57; fax: 01 60 74 77 79; mél: victor.avenas@onf.fr)

Année: **2009**

Orientation Stratégique: **3.Favoriser une utilisation du massif assurant la préservation de son patrimoine écologique.**

Opération	Contribution envisagée
■ 27.Sentier pédagogique de la RBI du Gros Fouteau (Hauteurs de la Solle)	maîtrise d'oeuvre à envisager

Orientation Stratégique: **4.Assurer un lien durable entre la forêt, son territoire et ses acteurs.**

Opération	Contribution envisagée
■ 38.Aménagement de l'antenne forestière et de ses abords	cadrage du projet et définition de la place de l'éducation à la forêt dans les politiques locales.
■ 40.Schéma de liaisons douces: élaboration	participation à l'élaboration du schéma de liaisons douces dans le cadre du Comité Accueil
■ 43.Chartes, volontariat et labellisation (phase 1)	à définir; participation aux opérations de communication en forêt les weekends de forte fréquentation
■ 45.Communication: Mise en place d'un Comité Communication	Désigner un représentant et un suppléant pour ce comité. Partage des canaux de communication (bulletins d'information, site Internet,...)



ANNEXE 5

Plan de Concertation

